

LEGENDA:

- PREZRAČVALNI VENTIL
- DUŠILNA LOPUTA
- OZNAKA DIMENZIONIRANJA
- NOTRANJA ENOTA (PREDPRIPRAVA)
- ZUNANJA ENOTA (PREDPRIPRAVA)
- HLAVENJE - PLOVILNICA
- HLAVENJE - PLOVILNICA
- X: ŠT. NADSTROPJA
- Y: ŠT. STANOVANJA
- O: ZUNANJA ENOTA SS
- X: ŠT. NADSTROPJA
- Y: ŠT. STANOVANJA
- 1. ali 2. NOTRANJA ENOTA SS

OPOMBE:

- vse rešitve dobaviti v skladu s projektantom arhitekturo;
- vse rešitve dobaviti in namestiti elemente pripravljeni (vsebovati, razpoložljivi in oprejeni);
- prebrati in prebrati skrajni deli sistema v skladu s projektnimi izdatki;
- vse rešitve dobaviti in namestiti elemente pripravljeni (vsebovati, razpoložljivi in oprejeni);
- RAZVOJ KANALOV NAD SPUSČENIM STROPOM IN TIP PRIKLJUČKA DISTRIBUCIJSKIH ELEMENTOV PRILAGODITI OSTATNIM INSTALACIJAM;
- RAZVOJ HLAVENJA PRILAGODITI OSTATNIM INSTALACIJAM;

TLORIS KLETI 1/2
PREZRAČEVANJE IN HLAVENJE **M 1:50**

emineo PROJEKTIŠČENJE, INŽENIRING, IZVAJANJE, d.o.o.
CESTA V GORICI 36, 1000 LJUBLJANA, SLOVENIJA
GSM: 031/961.735, e-mail: mario.vrabec@emineo.si

Investitor: JAVNA AGENCIJA REPUBLIKE SLOVENIJE
Zemljinski inženiring, d.o.o.
Op. št.: STANOVANJSKA SOSESKA ZVEZNA ULICA

| | | | |
|---------------------|---------------------------|-----------------|------------------------|
| Vrsta nabora: | STROJNE INSTALACIJE | Op. vod. proj.: | Opis: TRILAN, u.d.o. |
| Vrednotenje nabora: | TLORIS KLETI 1/2 | Op. št.: | A = 0805 |
| Faza: | PREZRAČEVANJE IN HLAVENJE | Op. št.: | Opis: VRAČEČ, u.d.o. |
| Številka proj.: | 19/05 | Op. št.: | S = 0876 |
| Številka nabora: | 2019-081 | Op. št.: | Opis: LORO MLETA, s.l. |
| Op. št. pri izd.: | | Op. št.: | |

Datum: JANUAR 2023 Merilo: 1:50 Št. lista: 1-10/1

© 2023 emineo, vseh pravic pridržano. Vse rešitve in opreje so predmetne in ne morejo biti predmetne.

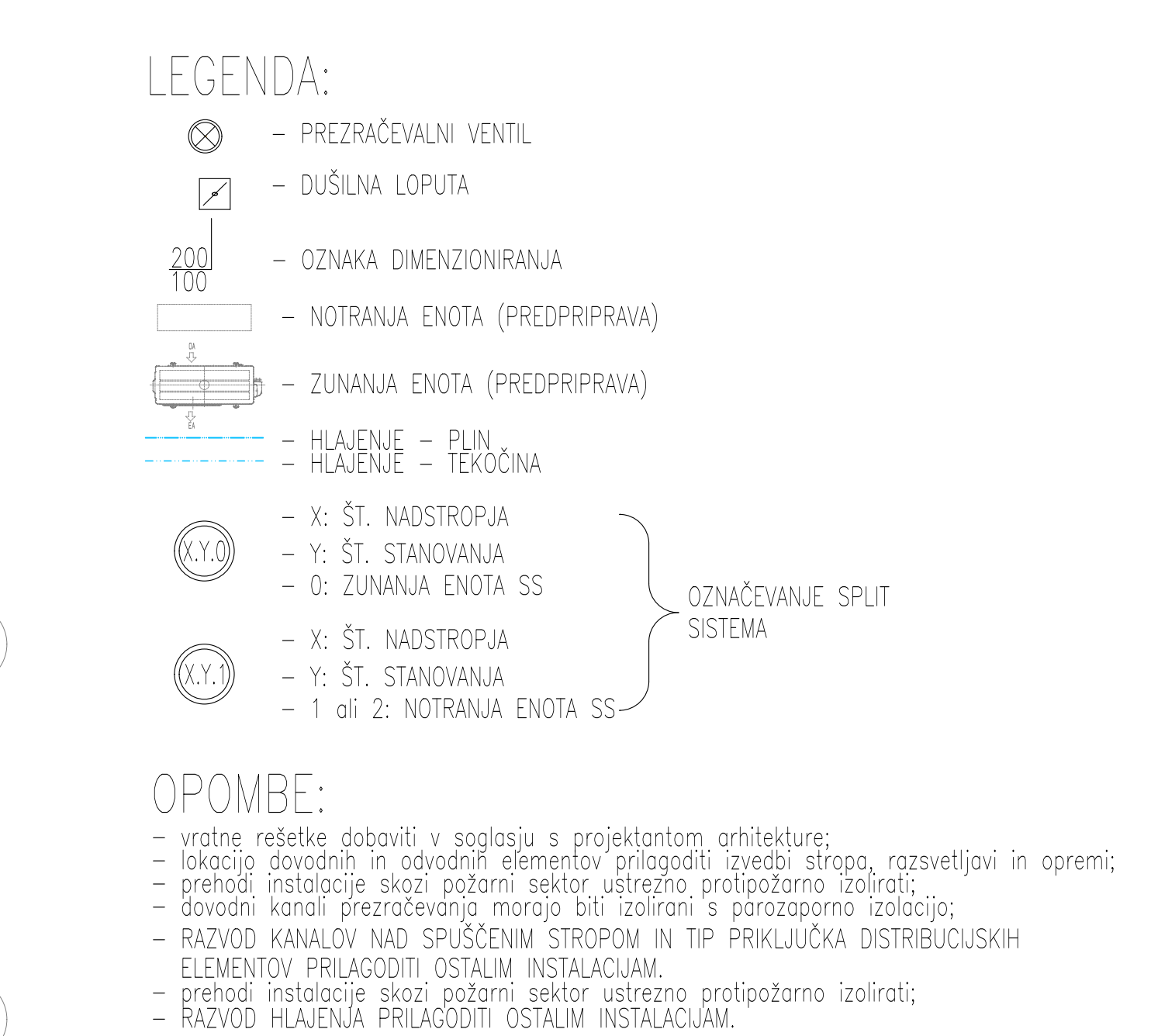

TLORIS KLETI 2/2
PREZRAČEVANJE IN HLAJENJE M 1:50

emineo PROJEKTIRANJE, INŽENIRING, IZVAJANJE, d.o.o.
CESTA V GORICE 38, 1000 LJUBLJANA, SLOVENIJA
GSM: 031/361-735, e-mail: marko.vrabc@emineo.si

| | | | |
|--|--|--|--|
| Investitor: JAVNI STANOVAJSKI SKLAD MESTNE OBČINE LJUBLJANA Zemskoška 3, S=1000 Ljubljano | | | |
| Objekt: STANOVAJSKA SOSESKA ZVEZNA ULICA | | | |
| Vredn. nobita: STROJNE INSTALACIJE | | Odg. vod. proj.: Gregor TOPLAN, u.d.l.a. Ident. proj.: A = 0895 | |
| Vredn. nobita: TURSKE KLETI Z PREDKLAČENJE IN HLAJENJE | | Odg. proj.: Marko VRAČEC, u.d.l.a., Ident. proj.: S = 0976 | |
| Fazo: PZI | | Sodelavec: Lovo METIČ, s.r.l. | |
| Zdelava proj.: 19/05 | | | |
| Števil. skizme: 2019-081 | | | |
| Števil. št. pri izj. | | Datum: JANUAR 2025 | |
| | | Merilo 1:50 | |
| | | Št. lista Z-01/2 | |

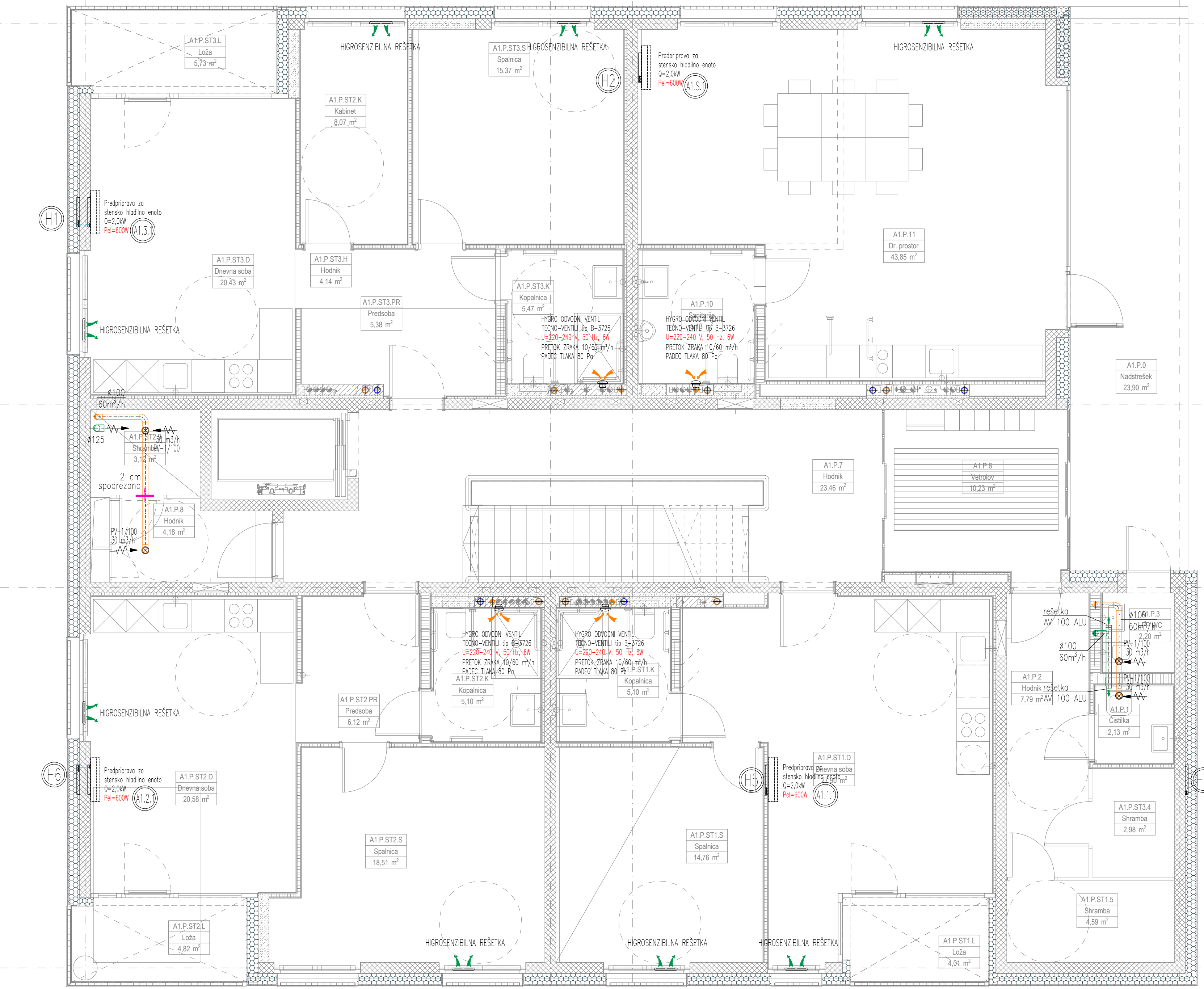

LEGENDA:

- ⊗ - PREZRAČEVALNI VENTIL
- ☐ - DUŠILNA LOPUTA
- 200
100 - OZNAKA DIMENZIONIRANJA
- NOTRANJA ENOTA (PREDPRIPRAVA)
- ZUNANJA ENOTA (PREDPRIPRAVA)
- HLAJENJE - PLIN
- HLAJENJE - TEKOČINA
- X: ŠT. NADSTROPJA
- Y: ŠT. STANOVANJA
- O: ZUNANJA ENOTA SS
- X: ŠT. NADSTROPJA
- Y: ŠT. STANOVANJA
- 1 ali 2: NOTRANJA ENOTA SS

OPOMBE:

- vrtno rešetke dobaviti v skladu s projektantom arhitekture;
- lokacijo dovodnih in odvadnih elementov prilagoditi izvedbi stropa, razsvetljavi in opreji;
- prehodi instalacije skozi požarni sektor ustrezno protipožarno izolirati;
- dovodni kanali prezračevanja morajo biti izolirani s parazaporno izolacijo;
- RAZVOD KANALOV NAD SPUSČENIM STROPOM IN TIP PRIKLJUČKA DISTRIBUCIJSKIH ELEMENTOV PRILAGODITI OSTALIM INSTALACIJAM;
- prehod instalacije skozi požarni sektor ustrezno protipožarno izolirati;
- RAZVOD HLAJENJA PRILAGODITI OSTALIM INSTALACIJAM.

TLORIS PRITLIČJA A1
PREZRAČEVANJE IN HLAJENJE M 1:50

emineo PROJEKTIRANJE, INŽENIRING, IZVAJANJE d.o.o.
CESTA V GORICE 38, 1000 LJUBLJANA, SLOVENIJA
GSM: 031/361-735, e-mail: marko.vrabc@emineo.si

Investitor: JAVNI STANOVANJSKI SKLAD MESTNE OBČINE LJUBLJANA
Zornikova 3, SI-1000 Ljubljana

Objekt: STANOVANJSKA SOSESKA ZVEZNA ULICA

| | | |
|--|--|----------------------|
| Vrsta načrta: STROJNE INSTALACIJE | Odg. vod. proj.: Gregor TRPLAN, u.d.i.a. | Ident. št.: A - 0895 |
| Vsebinska načrta: TLORIS PRITLIČJA A1 PREZRAČEVANJE IN HLAJENJE | Odg. proj.: Marko VRABEC, u.d.i.s. | Ident. št.: S - 0976 |
| Faza: PZI | Sodelavec: Lovro MILETA, s.t. | |
| Številka proj.: 19/05 | | |
| Številka načrta: 2019-081 | | |
| Ident. št. pri IZS: | Datum: JANUAR 2023 | Merilo 1:50 |
| | | Št. lista Z-02 |

* EMINEO d.o.o., Cesta v Gorice 38, 1000 Ljubljana - upravlja delo projekta od načrta, samo s pisnim soglasjem naročnika



- OPOMBE:

- vrstne rešetke dobavit i saglasio s projektantom arhitekture;
 - lokacije dovodnih i odvodnih elemenata prilagoditi izvedbi stropa, razsvetljavi in opre-
 m; prehodni instalacije skozi požarni sektor ustrezno protipožarno izolirati;
 - dovodni kanali prezočevanja morajo biti izolirani s paropazorno izolacijo;
 - RAZVOD KANALOV NAD SPUŠČENIM STROPOM IN TIP PRIKLJUČKA DISTRIBUCIJSKIH
 ELEMENTOV PRILAGODITI OSTALIM INSTALACIJAM.
 - prehodni instalacije skozi požarni sektor ustrezno protipožarno izolirati;
 - RAZVOD HLAVENJA PRILAGODITI OSTALIM INSTALACIJAM.

LORIS 1.NADSTROPJA A1
REZRAČEVANJE IN HLAJENJE M 1:5



PROJEKTIRANJE, INŽENIRING, IZVAJANJE, d.o.o.
 CESTA V GORICE 38, 1000 LJUBLJANA, SLOVENIJA
 GSM: 031/361-735, e-mail: marko.vrabcic@emineo.si

vestitor: JAVNI STANOVANJSKI SKLAD MESTNE OBČINE LJUBLJANA
Zorjokova 3, SI-1000 Ljubljana

Objekt: STANOVANJSKA SOSESKA ZVEZNA U

| | | | |
|-----------------|---------------------------|------------------|--------------------------|
| Ime in priimek: | STROJNE INSTALACIJE | Odg. vod. proj.: | Gregor TRPLAN, u.d.i.a., |
| Ime in priimek: | FLORIS I.NADSTROPJA A1 | Ident. št. | A – 0895 |
| Ime in priimek: | PREŽRČEVANJE IN HLADNENJE | Odg. proj.: | Marko VRABEC, u.d.i.s., |
| Ime in priimek: | PZI | Ident. št. | S – 0976 |
| Ime in priimek: | 19/05 | Sodelavec: | Lovro MILETA, s.t. |
| Ime in priimek: | 2019-081 | | |

* FIMISCO d.o.o. Cesta u Gorici 38, 10000 Ljubljana - univesta delo poskusi in raziskave, razvoj in izboljšanje storitve

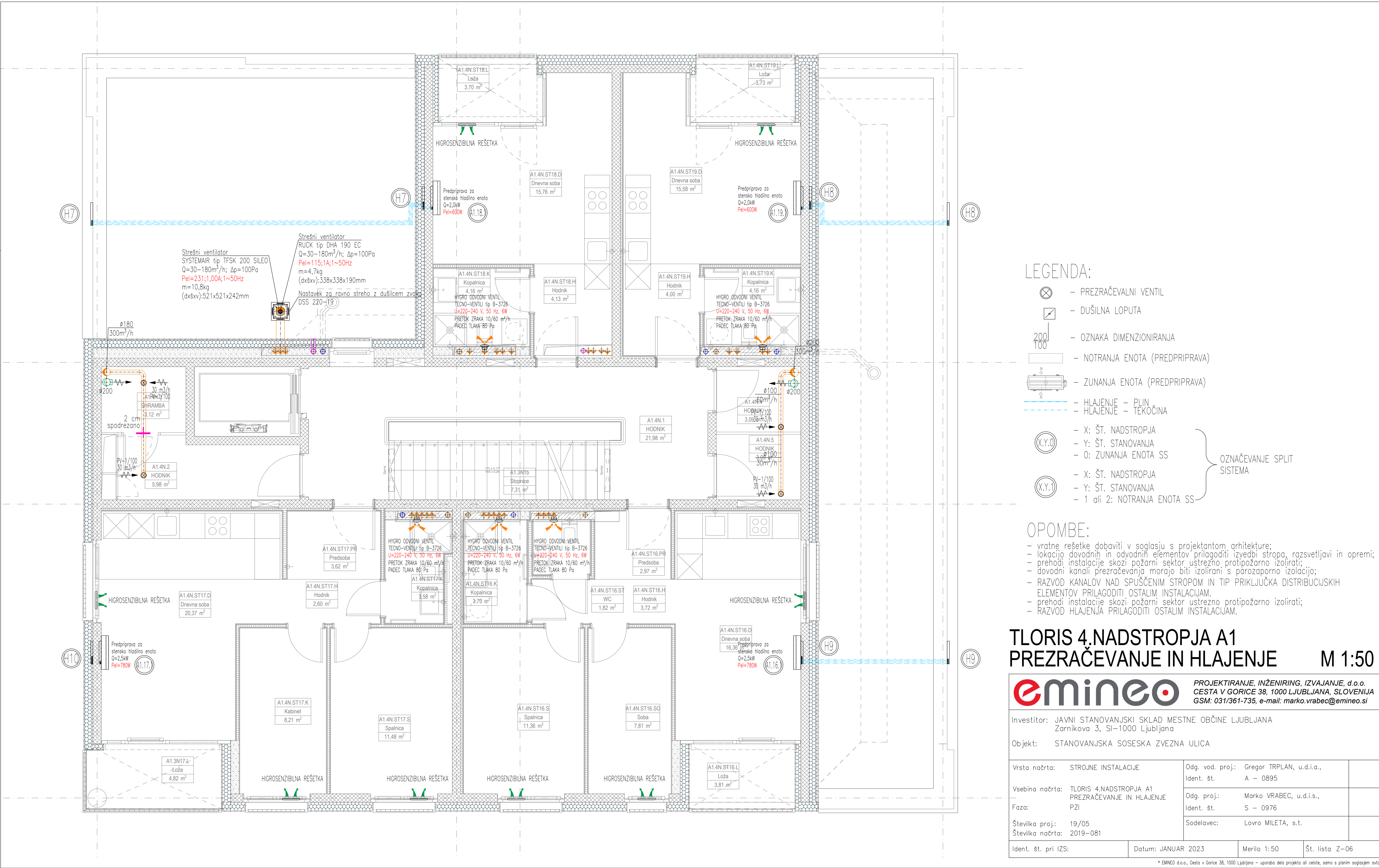

- LEGENDA:
- ⊗ - PREZRAČEVALNI VENTIL
 - ☐ - DUŠILNA LOPUTA
 - 200
100 - OZNAKA DIMENZIONIRANJA
 - NOTRANJA ENOTA (PREDPRIPRAVA)
 - ZUNANJA ENOTA (PREDPRIPRAVA)
 - HLAJENJE - PLIN
 - HLAJENJE - TEKOČINA
 - X: ŠT. NADSTROPJA
 - Y: ŠT. STANOVANJA
 - O: ZUNANJA ENOTA SS
 - X: ŠT. NADSTROPJA
 - Y: ŠT. STANOVANJA
 - 1 ali 2: NOTRANJA ENOTA SS
- OZNAČEVANJE SPLIT SISTEMA

OPOMBE:

- vrtno rešetke dobaviti v soglasju s projektantom arhitekture;
- lokacije dovodnih in odvodnih elementov prilagoditi izvedbi stropa, razsvetljavi in opremitvi;
- prehode instalacije skozi požarni sektor ustrezno protipožarno izolirati;
- dovodni kanali prezračevanja morajo biti izolirani s parozaporno izolacijo;
- RAZVOD KANALOV NAD SPUSČENIM STROPOM IN TIP PRIKLJUČKA DISTRIBUCIJSKIH ELEMENTOV PRILAGODITI OSTALIM INSTALACIJAM;
- prehode instalacije skozi požarni sektor ustrezno protipožarno izolirati;
- RAZVOD HLAJENJA PRILAGODITI OSTALIM INSTALACIJAM.

TLORIS 4.NADSTROPJA A1
PREZRAČEVANJE IN HLAJENJE M 1:50

PROJEKTIRANJE, INŽENIRING, IZVAJANJE d.o.o.
CESTA V GORICE 38, 1000 LJUBLJANA, SLOVENIJA
GSM: 031/361-735, e-mail: marko.vrabc@emineo.si

Investitor: JAVNI STANOVANJSKI SKLAD MESTNE OBČINE LJUBLJANA
Zemljanska 3, SI-1000 Ljubljana

Objekt: STANOVANJSKA SOSESKA ZVEZNA ULICA

| | | |
|---|--|----------------------|
| Vrsta načrta: STROJNE INSTALACIJE | Odg. vod. proj.: Gregor TRPLAN, u.d.i.a. | Ident. št.: A - 0895 |
| Vsebinska načrta: TLORIS 4.NADSTROPJA A1 PREZRAČEVANJE IN HLAJENJE | Odg. proj.: Marko VRABEC, u.d.i.s. | Ident. št.: S - 0976 |
| Faza: PZI | Sodelavec: Lovro MILETA, s.t. | |
| Številka proj.: 19/05 | | |
| Številka načrta: 2019-081 | | |
| Ident. št. pri IZS: | Datum: JANUAR 2023 | Merilo 1:50 |
| | | Št. lista Z-06 |

* EMINEO d.o.o., Cesta v Gorice 38, 1000 Ljubljana - upravlja delo projekta od celote, samo s svojim soglasjem arhitekta

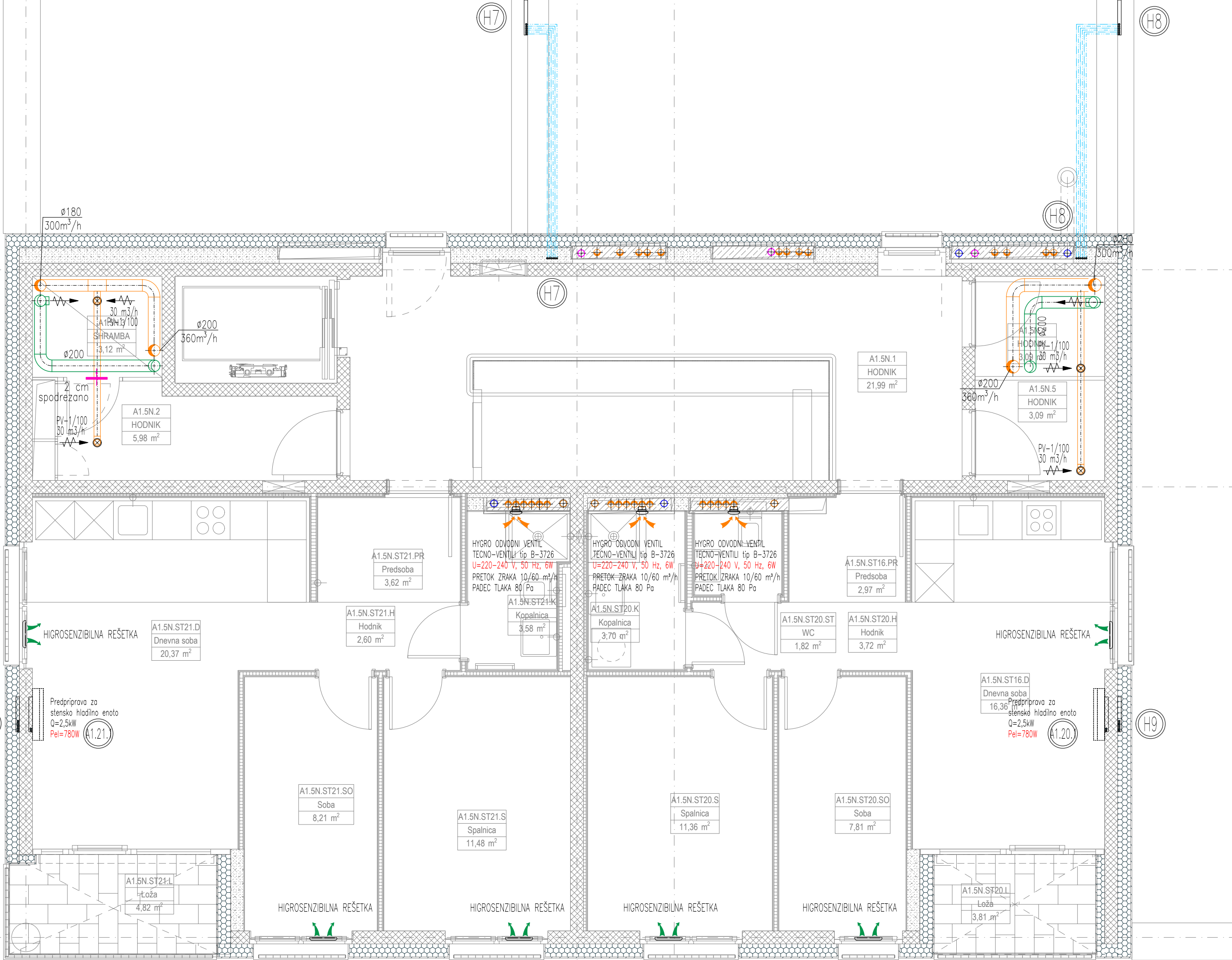

LEGENDA:

- ⊗ - PREZRAČEVALNI VENTIL
- ☐ - DUŠILNA LOPUTA
- 200
100 - OZNAKA DIMENZIONIRANJA
- 200
100 - NOTRANJA ENOTA (PREDPRIPRAVA)
- 200
100 - ZUNANJA ENOTA (PREDPRIPRAVA)
- HLAJENJE - PLIN
- HLAJENJE - TEKOČINA
- X: ŠT. NADSTROPJA
- Y: ŠT. STANOVANJA
- O: ZUNANJA ENOTA SS
- X: ŠT. NADSTROPJA
- Y: ŠT. STANOVANJA
- 1 ali 2: NOTRANJA ENOTA SS

OPOMBE:

- vrtno rešetke dobaviti v skladu s projektantom arhitekture;
- lokacije dovodnih in odvodnih elementov prilagoditi izvedbi stropa, razsvetljavi in opremitvi;
- prehodi instalacije skozi požarni sektor ustrezno protipožarno izolirati;
- dovodni kanali prezračevanja morajo biti izolirani s parazaporno izolacijo;
- RAZVOD KANALOV NA DOLŽNOSTI STROPNOV IN TIP PRIKLJUČKA DISTRIBUCIJSKIH ELEMENTOV PRILAGODITI OSTALIM INSTALACIJAM;
- prehodi instalacije skozi požarni sektor ustrezno protipožarno izolirati;
- RAZVOD HLAJENJA PRILAGODITI OSTALIM INSTALACIJAM.

TLORIS 5.NADSTROPJA A1
PREZRAČEVANJE IN HLAJENJE M 1:50

emineo PROJEKTIRANJE, INŽENIRING, IZVAJANJE d.o.o.
CESTA V GORICE 38, 1000 LJUBLJANA, SLOVENIJA
GSM: 031/361-735, e-mail: marko.vrabc@emineo.si

| | | | |
|--|--|--|----------------|
| Investitor: JAVNI STANOVANJSKI SKLAD MESTNE OBČINE LJUBLJANA Zornikova 3, SI-1000 Ljubljana | | | |
| Objekt: STANOVANJSKA SOSESKA ZVEZNA ULICA | | | |
| Vrsta načrta: STROJNE INSTALACIJE | | Odg. vod. proj.: Gregor TRPLAN, u.d.i.a. | |
| | | Ident. št. A - 0895 | |
| Vsebina načrta: TLORIS 5.NADSTROPJA A1 PREZRAČEVANJE IN HLAJENJE PZI | | Odg. proj.: Marko VRABEC, u.d.i.s. | |
| | | Ident. št. S - 0976 | |
| Številka proj.: 19/05 | | Sodelavec: Lovro MILETA, s.t. | |
| Številka načrta: 2019-081 | | | |
| Ident. št. pri IZS: | | Datum: JANUAR 2023 | Merilo 1:50 |
| | | | Št. lista Z-07 |

* UMNOJ d.o.o., Gortičeva 3, 1000 Ljubljana - vsebnost delovnega lista, zbiranje, shranjevanje in izdaja dokumentacije

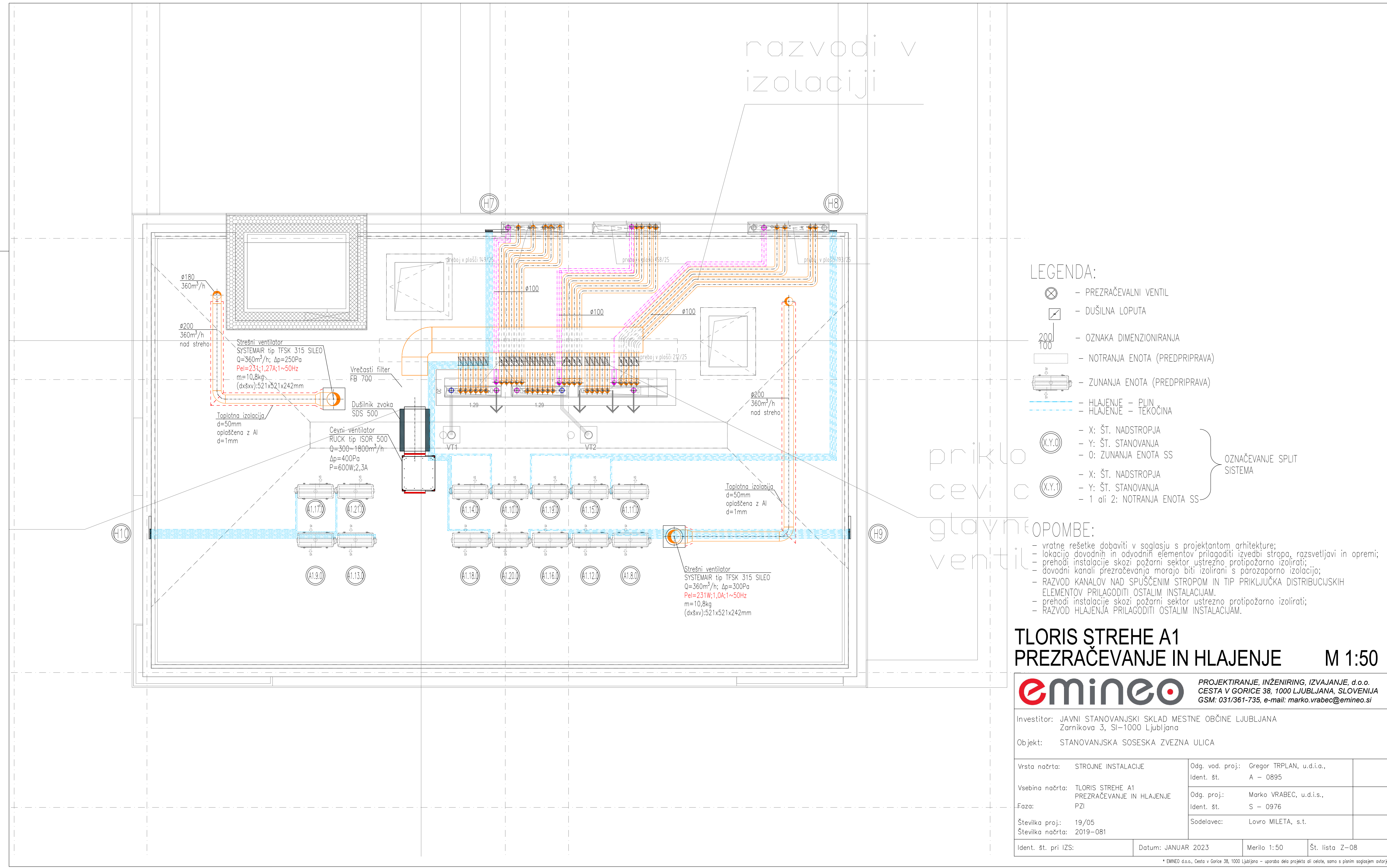

LEGENDA:

- ⊗ - PREZRAČEVALNI VENTIL
- ☐ - DUŠILNA LOPUTA
- 200
100 - OZNAKA DIMENZIONIRANJA
- NOTRANJA ENOTA (PREDPRIPRAVA)
- ZUNANJA ENOTA (PREDPRIPRAVA)
- HLAJENJE - PLIN
- HLAJENJE - TEKOČINA
- X: ŠT. NADSTROPJA
- Y: ŠT. STANOVANJA
- O: ZUNANJA ENOTA SS
- X: ŠT. NADSTROPJA
- Y: ŠT. STANOVANJA
- 1 ali 2: NOTRANJA ENOTA SS

OPOMBE:

- vrtno rešetke dobaviti v skladu s projektantom arhitekture;
- lokacije dovodnih in odvodnih elementov prilagoditi izvedbi stropa, razsvetljavi in opremiti;
- prehode instalacije skozi požarni sektor ustrezno protipožarno izolirati;
- dovodni kanali prezračevanja morajo biti izolirani s parazaporno izolacijo;
- RAZVOD KANALOV NAD SPUSČENIM STROPOM IN TIP PRIKLJUČKA DISTRIBUCIJSKIH ELEMENTOV PRILAGODITI OSTALIM INSTALACIJAM;
- prehode instalacije skozi požarni sektor ustrezno protipožarno izolirati;
- RAZVOD HLAJENJA PRILAGODITI OSTALIM INSTALACIJAM.

TLORIS STREHE A1
PREZRAČEVANJE IN HLAJENJE M 1:50

emineo
PROJEKTIRANJE, INŽENIRING, IZVAJANJE d.o.o.
CESTA V GORICE 38, 1000 LJUBLJANA, SLOVENIJA
GSM: 031/361-735, e-mail: marko.vrabec@emineo.si

Investitor: JAVNI STANOVANJSKI SKLAD MESTNE OBČINE LJUBLJANA
Zornikova 3, SI-1000 Ljubljana

Objekt: STANOVANJSKA SOSESKA ZVEZNA ULICA

| | | |
|---|--|----------------|
| Vrsta načrta: STROJNE INSTALACIJE | Odg. vod. proj.: Gregor TRPLAN, u.d.i.a. | |
| | Ident. št. A - 0895 | |
| Vsebina načrta: TLORIS STREHE A1 PREZRAČEVANJE IN HLAJENJE | Odg. proj.: Marko VRABEC, u.d.i.s. | |
| Faza: PZI | Ident. št. S - 0976 | |
| Številka proj.: 19/05 | Sodelavec: Lovro MILETA, s.t. | |
| Številka načrta: 2019-081 | | |
| Ident. št. pri IZS: | Datum: JANUAR 2023 | Merilo 1:50 |
| | | Št. lista Z-08 |

* EMINEO d.o.o., Cesta v Gorice 38, 1000 Ljubljana - upravlja delo projekta od celote, samo s pisnim soglasjem naročnika

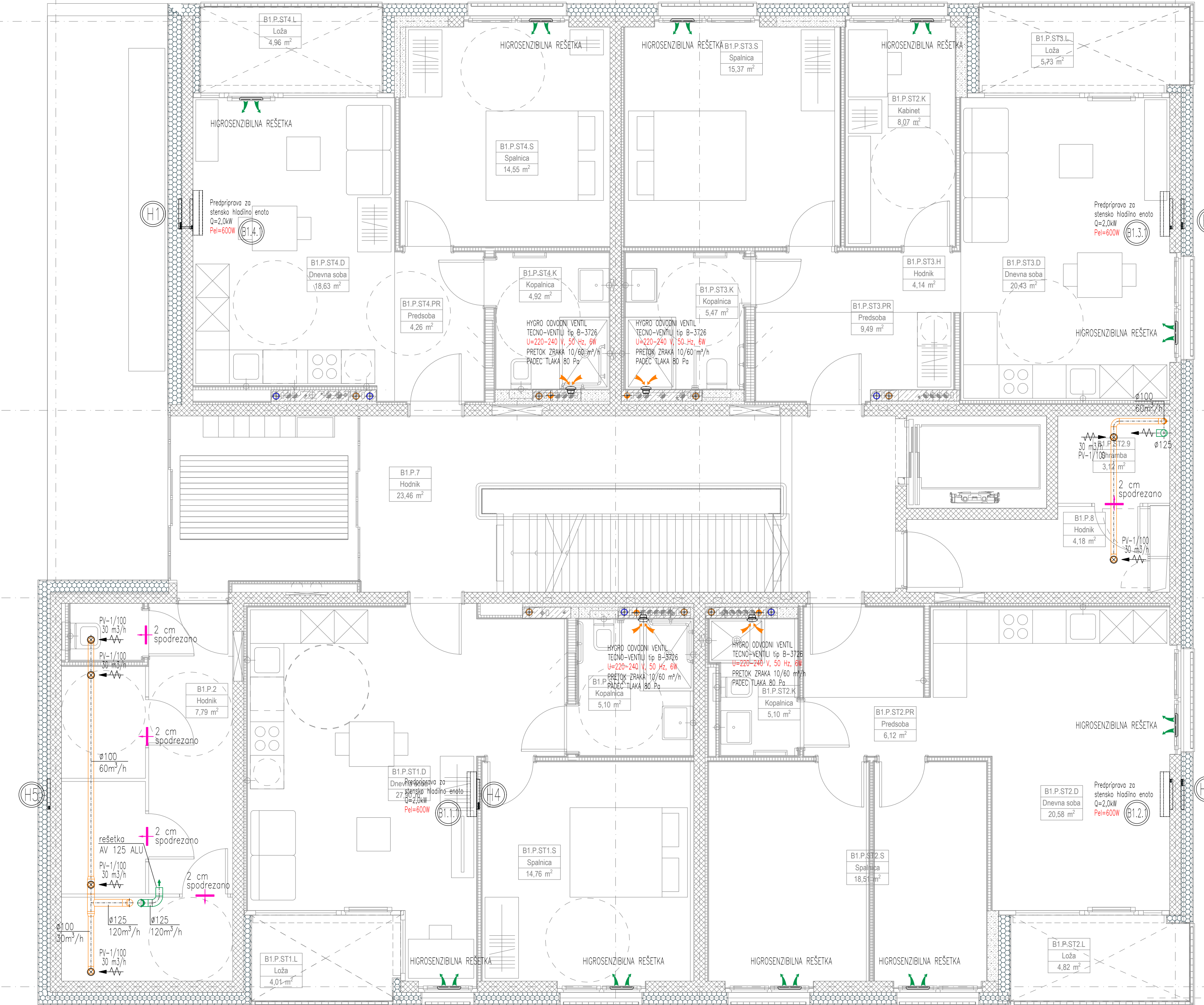

LEGENDA:

- ⊗ - PREZRAČEVALNI VENTIL
- ☐ - DUŠILNA LOPUTA
- 200
100 - OZNAKA DIMENZIONIRANJA
- 200
100 - NOTRANJA ENOTA (PREDPRIPRAVA)
- 200
100 - ZUNANJA ENOTA (PREDPRIPRAVA)
- HLAJENJE - PLIN
- HLAJENJE - TEKOČINA
- X: ŠT. NADSTROPJA
- Y: ŠT. STANOVANJA
- O: ZUNANJA ENOTA SS
- X: ŠT. NADSTROPJA
- Y: ŠT. STANOVANJA
- 1 ali 2: NOTRANJA ENOTA SS

OPOMBE:

- vrstne rešetke dobaviti v skladu s projekantom arhitekture;
- lokacijo dovodnih in odvodnih elementov prilagoditi izvedbi stropa, razsvetljavi in opreji;
- prehodi instalacije skozi požarni sektor ustrezno protipožarno izolirati;
- dovodni kanali prezračevanja morajo biti izolirani s parazaporno izolacijo;
- RAZVOD KANALOV NAD SPUSČENIM STROPOM IN TIP PRIKLJUČKA DISTRIBUCIJSKIH ELEMENTOV PRILAGODITI OSTALIM INSTALACIJAM.
- prehod instalacije skozi požarni sektor ustrezno protipožarno izolirati;
- RAZVOD HLAJENJA PRILAGODITI OSTALIM INSTALACIJAM.

TLORIS PRITLIČJA B1
PREZRAČEVANJE IN HLAJENJE M 1:50



PROJEKTIRANJE, INŽENIRING, IZVAJANJE, d.o.o.

CESTA V GORICE 38, 1000 LJUBLJANA, SLOVENIJA

GSM: 031/361-735, e-mail: marko.vrabc@emineo.si

Investitor: JAVNI STANOVANJSKI SKLAD MESTNE OBČINE LJUBLJANA

Zornikova 3, SI-1000 Ljubljana

Objekt: STANOVANJSKA SOSESKA ZVEZNA ULICA

| | | | | |
|---------------------|---|------------------|--|-------------------------------|
| Vrsta načrta: | STROJNE INSTALACIJE | Odg. vod. proj.: | Gregor TRPLAN, u.d.i.a. | |
| Vsebinska načrta: | TLORIS PRITLIČJA B1 PREZRAČEVANJE IN HLAJENJE PZI | Ident. št.: | A - 0895 | |
| Faza: | | Odg. proj.: | Marko VRABEC, u.d.i.s., Ident. št.: | S - 0976 |
| Številka proj.: | 19/05 | Sodelavec: | Lovro MILETA, s.t. | |
| Številka načrta: | 2019-081 | | | |
| Ident. št. pri IZS: | | Datum: | JANUAR 2023 | Merilo 1:50 Št. lista Z-09 |

* DNPB d.o.o., Cesta v Gorice 38, 1000 Ljubljana - Izvajalec vseh obratov in poslovanj, samostojno ali skupno s partnerji

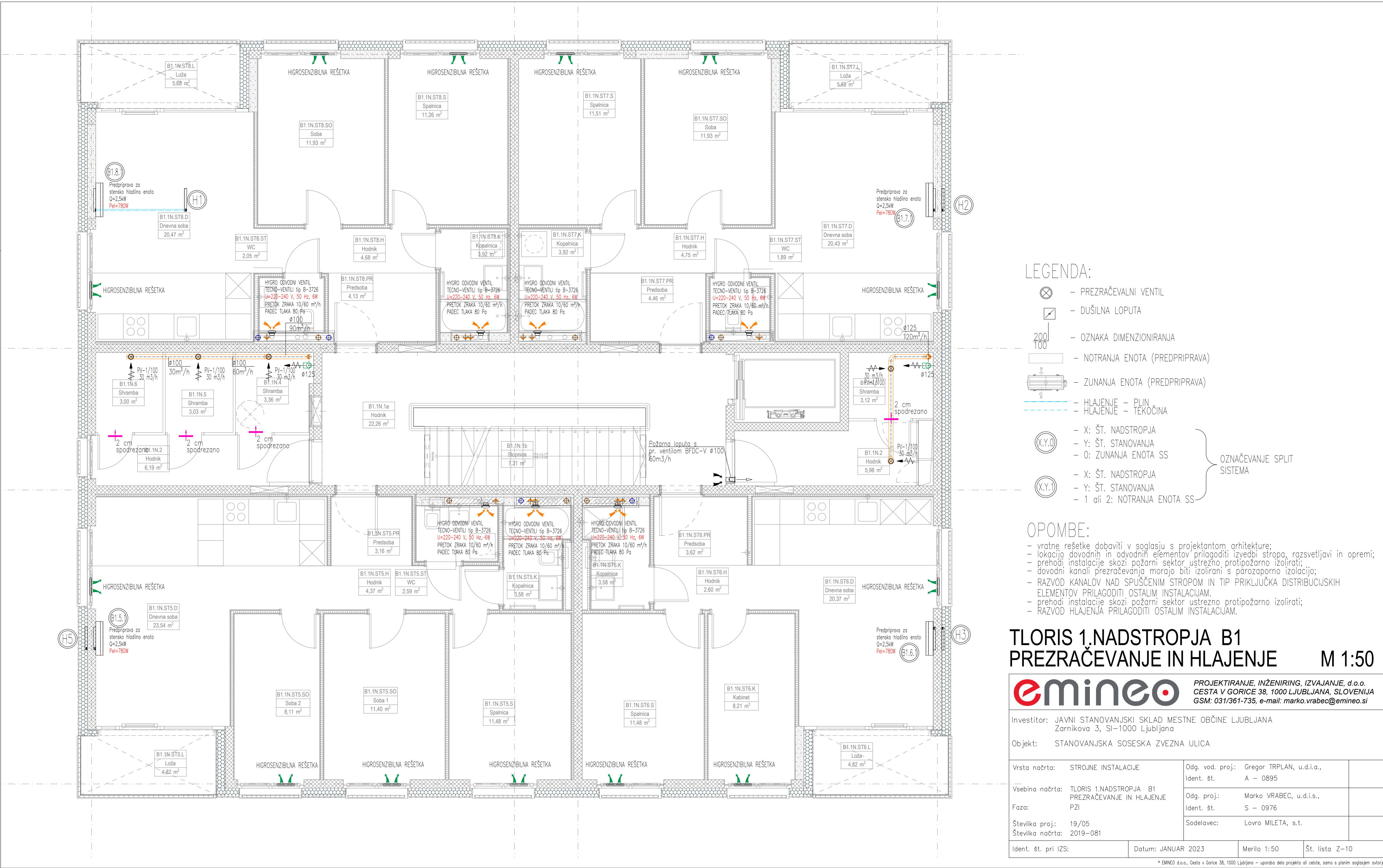

- LEGENDA:
- ⊗ - PREZRAČEVALNI VENTIL
 - ☐ - DUŠILNA LOPUTA
 - 200
100 - OZNAKA DIMENZIONIRANJA
 - NOTRANJA ENOTA (PREDPRIPRAVA)
 - ZUNANJA ENOTA (PREDPRIPRAVA)
 - HLAJENJE - PLIN
 - HLAJENJE - TEKOČINA
 - X: ŠT. NADSTROPJA
 - Y: ŠT. STANOVANJA
 - O: ZUNANJA ENOTA SS
 - X: ŠT. NADSTROPJA
 - Y: ŠT. STANOVANJA
 - 1 ali 2: NOTRANJA ENOTA SS
- OZNAČEVANJE SPLIT SISTEMA

OPOMBE:

- vrtno rešetke dobavitelj v skladu s projektantom arhitekture;
- lokacije dovodnih in odvodnih elementov prilagoditi izvedbi stropa, razsvetljavi in opremitvi;
- prehode instalacije skozi požarni sektor ustrezno protipožarno izolirati;
- dovodni kanali prezračevanja morajo biti izolirani s parozaporno izolacijo;
- RAZVOD KANALOV NAD SPUSČENIM STROPOM IN TIP PRIKLJUČKA DISTRIBUCIJSKIH ELEMENTOV PRILAGODITI OSTALIM INSTALACIJAM;
- prehode instalacije skozi požarni sektor ustrezno protipožarno izolirati;
- RAZVOD HLAJENJA PRILAGODITI OSTALIM INSTALACIJAM.

TLORIS 1.NADSTROPJA B1
PREZRAČEVANJE IN HLAJENJE M 1:50

| | | | |
|--|--|-------------|----------------|
| Investitor: JAVNI STANOVANJSKI SKLAD MESTNE OBČINE LJUBLJANA Zornikova 3, SI-1000 Ljubljana | | | |
| Objekt: STANOVANJSKA SOSESKA ZVEZNA ULICA | | | |
| Vrsta načrta: STROJNE INSTALACIJE | Odg. vod. proj.: Gregor TRPLAN, u.d.i.a. | | |
| Vsebina načrta: TLORIS 1.NADSTROPJA B1 PREZRAČEVANJE IN HLAJENJE | Ident. št.: A - 0895 | | |
| Faza: PZI | Odg. proj.: Marko VRABEC, u.d.i.s. | | |
| Številka proj.: 19/05 | Ident. št.: S - 0976 | | |
| Številka načrta: 2019-081 | Sodelavec: Lovro MILETA, s.t. | | |
| Ident. št. pri IZS: | Datum: JANUAR 2023 | Merilo 1:50 | Št. lista Z-10 |

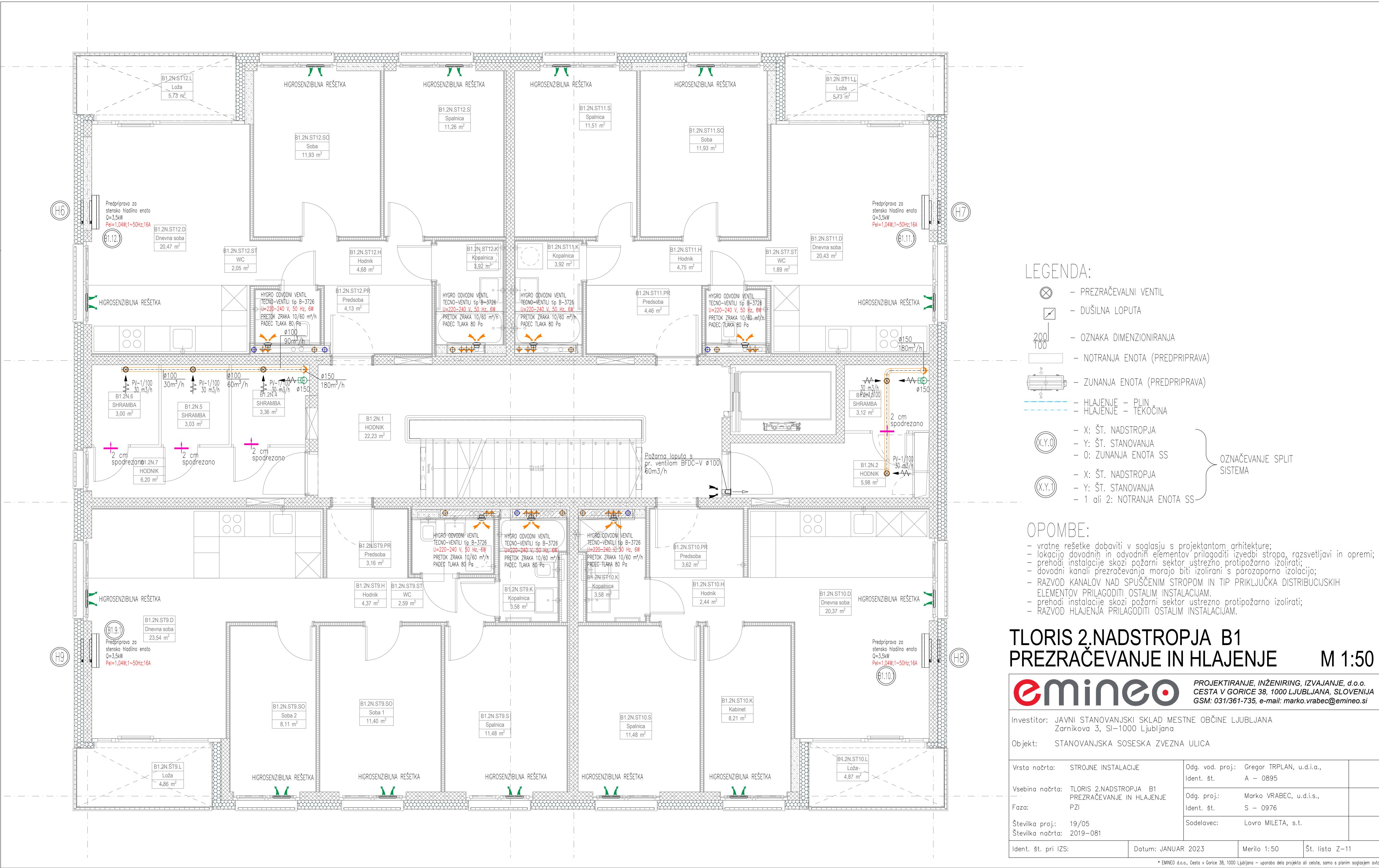

- LEGENDA:
- ⊗ - PREZRAČEVALNI VENTIL
 - - DUŠILNA LOPUTA
 - 200
100 - OZNAKA DIMENZIONIRANJA
 - NOTRANJA ENOTA (PREDPRIPRAVA)
 - ZUNANJA ENOTA (PREDPRIPRAVA)
 - HLAJENJE - PLIN
 - HLAJENJE - TEKOČINA
 - X: ŠT. NADSTROPJA
 - Y: ŠT. STANOVANJA
 - O: ZUNANJA ENOTA SS
 - X: ŠT. NADSTROPJA
 - Y: ŠT. STANOVANJA
 - 1 ali 2: NOTRANJA ENOTA SS
- OZNAČEVANJE SPLIT SISTEMA

OPOMBE:

- vrtno rešetke dobaviti v skladu s projektantom arhitekture;
- lokacijo dovodnih in odvodnih elementov prilagoditi izvedbi stropa, razsvetljavi in opremitvi;
- prehodi instalacije skozi požarni sektor ustrezno protipožarno izolirati;
- dovodni kanali prezračevanja morajo biti izolirani s parozaporno izolacijo;
- RAZVOD KANALOV NAD SPUSČENIM STROPOM IN TIP PRIKLJUČKA DISTRIBUCIJSKIH ELEMENTOV PRILAGODITI OSTALIM INSTALACIJAM;
- prehod instalacije skozi požarni sektor ustrezno protipožarno izolirati;
- RAZVOD HLAJENJA PRILAGODITI OSTALIM INSTALACIJAM.

TLORIS 2.NADSTROPJA B1 PREZRAČEVANJE IN HLAJENJE

M 1:50

mineo

PROJEKTIRANJE, INŽENIRING, IZVAJANJE, d.o.o.
CESTA V GORICE 38, 1000 LJUBLJANA, SLOVENIJA
GSM: 031/361-735, e-mail: marko.vrabc@emineo.si

Investitor: JAVNI STANOVANJSKI SKLAD MESTNE OBČINE LJUBLJANA
Zornikova 3, SI-1000 Ljubljana

Objekt: STANOVANJSKA SOSESKA ZVEZNA ULICA

| | | | | |
|---------------------|--|------------------|-------------------------|----------------|
| Vrsta načrta: | STROJNE INSTALACIJE | Odg. vod. proj.: | Gregor TRPLAN, u.d.i.a. | |
| | | Ident. št. | A - 0895 | |
| Vsebina načrta: | TLORIS 2.NADSTROPJA B1 PREZRAČEVANJE IN HLAJENJE PZI | Odg. proj.: | Marko VRABEC, u.d.i.s. | |
| | | Ident. št. | S - 0976 | |
| Številka proj.: | 19/05 | Sodelavec: | Lovro MILETA, s.t. | |
| Številka načrta: | 2019-081 | | | |
| Ident. št. pri IZS: | | Datum: | JANUAR 2023 | Merilo 1:50 |
| | | | | Št. lista Z-11 |

* EMINEO d.o.o., Cesta v Gorice 38, 1000 Ljubljana - uporaba delov projekta ali celotno, samo s pisnim soglasjem lastnika

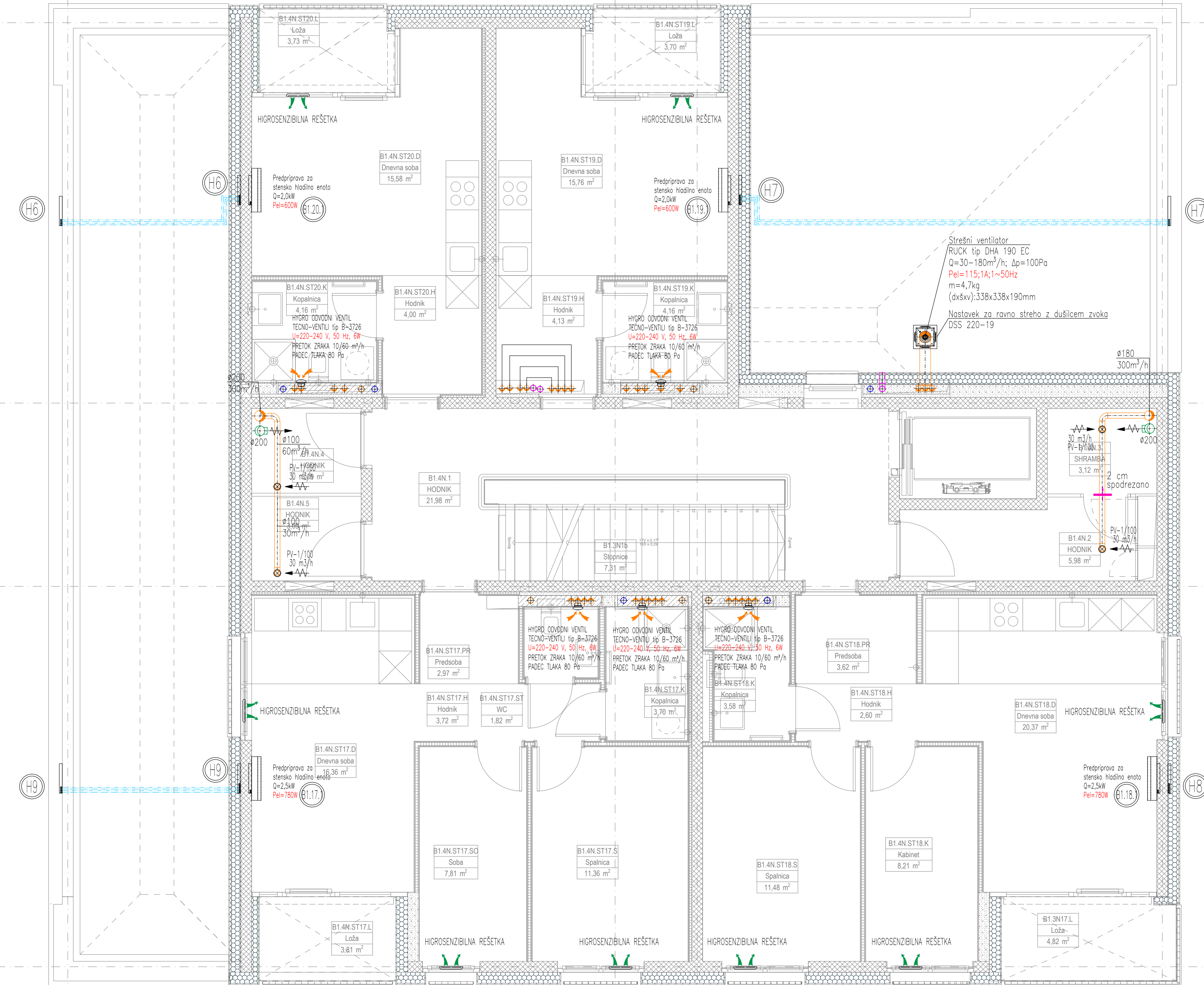

LEGENDA:

- ⊗ - PREZRAČEVALNI VENTIL
- ☐ - DUŠILNA LOPUTA
- 200
100 - OZNAKA DIMENZIONIRANJA
- NOTRANJA ENOTA (PREDPRIPRAVA)
- ZUNANJA ENOTA (PREDPRIPRAVA)
- HLAJENJE - PLIN
- HLAJENJE - TEKOČINA
- X: ŠT. NADSTROPJA
- Y: ŠT. STANOVANJA
- O: ZUNANJA ENOTA SS
- X: ŠT. NADSTROPJA
- Y: ŠT. STANOVANJA
- 1 ali 2: NOTRANJA ENOTA SS

OPOMBE:

- vratne rešetke dobaviti v skladu s projektantom arhitekture;
- lokacije dovodnih in odvodnih elementov prilagoditi izvedbi stropa, razsvetljavi in opremljenosti;
- prehodi instalacije skozi požarni sektor ustrezno protipožarno izolirati;
- dovodni kanali prezračevanja morajo biti izolirani s parazaporno izolacijo;
- RAZVOD KANALOV NAD SPUSČENIM STROPOM IN TIP PRIKLJUČKA DISTRIBUCIJSKIH ELEMENTOV PRILAGODITI OSTALIM INSTALACIJAM;
- prehod instalacije skozi požarni sektor ustrezno protipožarno izolirati;
- RAZVOD HLAJENJA PRILAGODITI OSTALIM INSTALACIJAM.

TLORIS 4.NADSTROPJA B1
PREZRAČEVANJE IN HLAJENJE M 1:50

emineo
PROJEKTIRANJE, INŽENIRING, IZVAJANJE d.o.o.
CESTA V GORICE 38, 1000 LJUBLJANA, SLOVENIJA
GSM: 031/361-735, e-mail: marko.vrabc@emineo.si

Investitor: JAVNI STANOVANJSKI SKLAD MESTNE OBČINE LJUBLJANA
Zornikova 3, SI-1000 Ljubljana

Objekt: STANOVANJSKA SOSESKA ZVEZNA ULICA

| | | |
|---|--|----------------------|
| Vrsta načrta: STROJNE INSTALACIJE | Odg. vod. proj.: Gregor TRPLAN, u.d.i.a. | Ident. št.: A - 0895 |
| Vsebina načrta: TLORIS 4.NADSTROPJA B1 PREZRAČEVANJE IN HLAJENJE | Odg. proj.: Marko VRABEC, u.d.i.s. | Ident. št.: S - 0976 |
| Faza: PZI | Sodelavec: Lovro MILETA, s.t. | |
| Številka proj.: 19/05 | | |
| Številka načrta: 2019-081 | | |
| Ident. št. pri IZS: | Datum: JANUAR 2023 | Merilo 1:50 |
| | | Št. lista Z-13 |

* EMINEO d.o.o., Cesta v Gorice 38, 1000 Ljubljana - upravlja delo projekta od celote, samo s pisnim soglasjem arhitekta

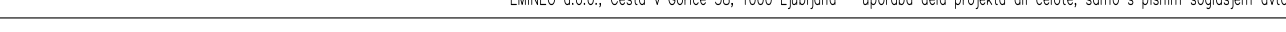

| | | | | |
|----------------------------------|--|--------------------|-------------------------|----------------|
| Isto na: STROJNE INSTALACIJE | | Odg. vod. proj: | Gregor TRPLAN, u.d.i.d. | |
| Isto na: TILORIS 5.NADSTROPJA B1 | | Ident. št: | A - 0895 | |
| Isto na: PREVRACANJE IN HLAJENJE | | Odg. proj: | Miro VRABEC, u.d.i.s. | |
| Isto na: PZI | | Ident. št: | S - 0976 | |
| Isto na: 19/05 | | Sodelavec: | Lovro MILETA, s.t. | |
| Isto na: 2019-081 | | | | |
| Isto na: št. pri IZ: | | Datum: JANUAR 2023 | Merilo 1:50 | Št. lista Z-14 |

* DINO S.S., Gata v Venci 26, 1000 Ljuzano - upravlja delo projekta št. celote, sama s posredovanjem

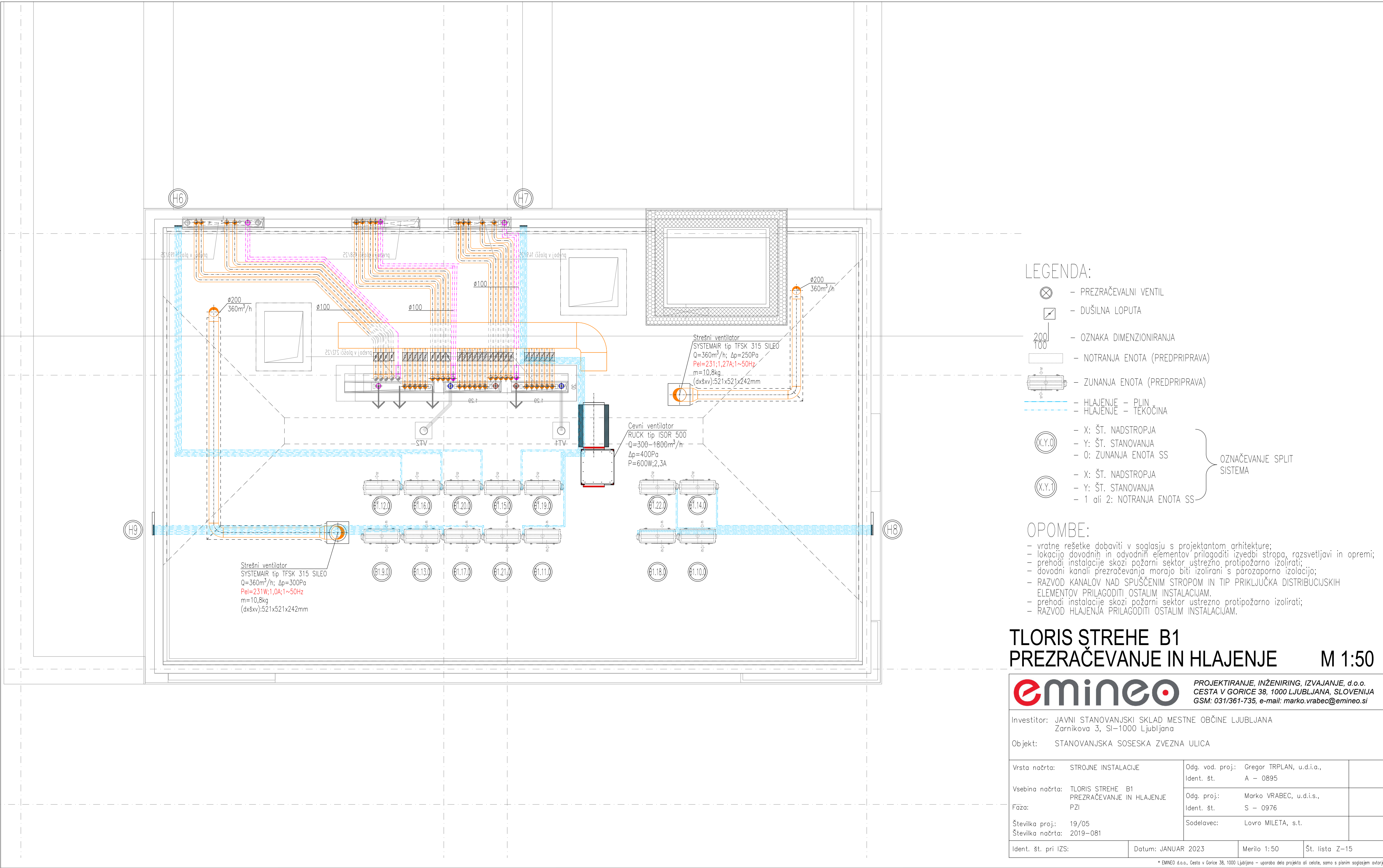

LEGENDA:

- ⊗ - PREZRAČEVALNI VENTIL
- ☐ - DUŠILNA LOPUTA
- 200
100 - OZNAKA DIMENZIONIRANJA
- ☐ - NOTRANJA ENOTA (PREDPRIPRAVA)
- ☐ - ZUNANJA ENOTA (PREDPRIPRAVA)
- HLAJENJE - PLIN
- HLAJENJE - TEKOČINA
- X: ŠT. NADSTROPJA
- Y: ŠT. STANOVANJA
- O: ZUNANJA ENOTA SS
- X: ŠT. NADSTROPJA
- Y: ŠT. STANOVANJA
- 1 ali 2: NOTRANJA ENOTA SS

OPOMBE:

- vrtno rešetke dobaviti v skladu s projektantom arhitekture;
- lokacija dovodnih in odvodnih elementov prilagoditi izvedbi stropa, razsvetljavi in opremitvi;
- prehodni instalacije skozi požarni sektor ustrezno protipožarno izolirati;
- dovodni kanali prezračevanja morajo biti izolirani s parazaporno izolacijo;
- RAZVOD KANALOV NAD SPUŠČENIM STROPOM IN TIP PRIKLJUČKA DISTRIBUCIJSKIH ELEMENTOV PRILAGODITI OSTALIM INSTALACIJAM;
- prehodni instalacije skozi požarni sektor ustrezno protipožarno izolirati;
- RAZVOD HLAJENJA PRILAGODITI OSTALIM INSTALACIJAM.

TLOORIS STREHE B1
PREZRAČEVANJE IN HLAJENJE M 1:50

| | | | |
|--|--------------------|---|----------------|
|  | | PROJEKTIRANJE, INŽENIRING, IZVAJANJE d.o.o. CESTA V GORICE 38, 1000 LJUBLJANA, SLOVENIJA GSM: 031/361-735, e-mail: marko.vrabc@emineo.si | |
| Investitor: JAVNI STANOVANJSKI SKLAD MESTNE OBČINE LJUBLJANA Zornikova 3, SI-1000 Ljubljana | | | |
| Objekt: STANOVANJSKA SOSESKA ZVEZNA ULICA | | | |
| Vrsta načrta: STROJNE INSTALACIJE | | Odg. vod. proj.: Gregor TRPLAN, u.d.i.a. | |
| Vsebinska načrta: TLOORIS STREHE B1 PREZRAČEVANJE IN HLAJENJE | | Ident. št.: A - 0895 | |
| Faza: PZI | | Odg. proj.: Marko VRABEC, u.d.i.s. | |
| Številka proj.: 19/05 | | Ident. št.: S - 0976 | |
| Številka načrta: 2019-081 | | Sodelavec: Lovro MILETA, s.t. | |
| Ident. št. pri IZS: | Datum: JANUAR 2023 | Merilo 1:50 | Št. lista Z-15 |
| * EMINEO d.o.o., Cesta v Gorice 38, 1000 Ljubljana - upravlja delo projekta od začetka do konca s plačilnim soglasjem naročnika. | | | |

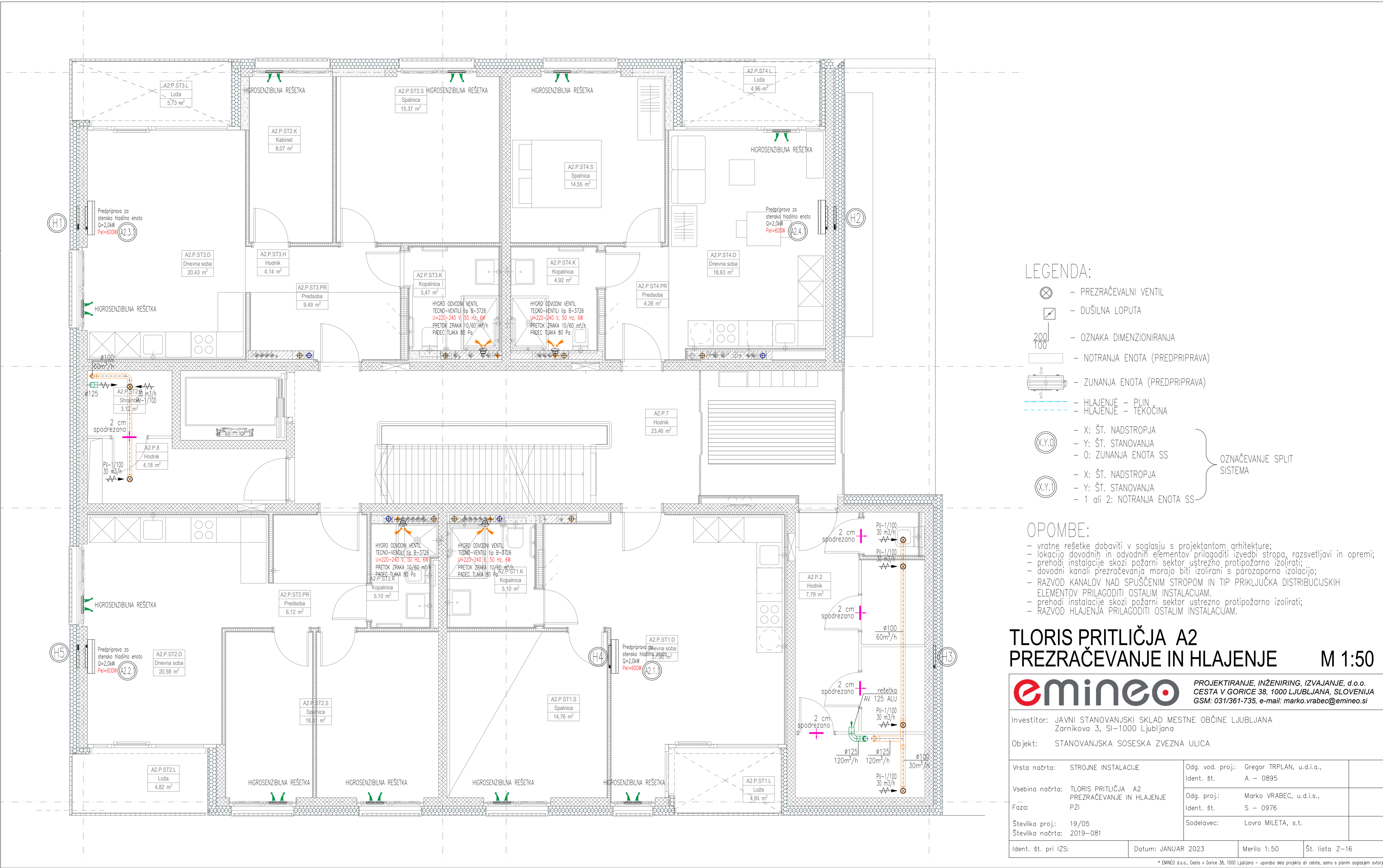

LEGENDA:

- ⊗ - PREZRAČEVALNI VENTIL
- ☐ - DUŠILNA LOPUTA
- 200
100 - OZNAKA DIMENZIONIRANJA
- NOTRANJA ENOTA (PREDPRIPRAVA)
- ZUNANJA ENOTA (PREDPRIPRAVA)
- HLAJENJE - PLIN
- HLAJENJE - TEKOČINA
- X: ŠT. NADSTROPJA
- Y: ŠT. STANOVANJA
- O: ZUNANJA ENOTA SS
- X: ŠT. NADSTROPJA
- Y: ŠT. STANOVANJA
- 1 ali 2: NOTRANJA ENOTA SS

OPOMBE:

- vrata rešetke dobaviti v skladu s projektantom arhitekture;
- lokacijo dovodnih in odvodnih elementov prilagoditi izvedbi stropa, razsvetljavi in opremiti;
- prehode instalacije skozi požarni sektor ustrezno protipožarno izolirati;
- dovodni kanali prezračevanja morajo biti izolirani s parazaporno izolacijo;
- RAZVOD KANALOV NA DOLŽNOSTI STROPOM IN TIP PRIKLUČKA DISTRIBUCIJSKIH ELEMENTOV PRILAGODITI OSTALIM INSTALACIJAM;
- prehode instalacije skozi požarni sektor ustrezno protipožarno izolirati;
- RAZVOD HLAJENJA PRILAGODITI OSTALIM INSTALACIJAM.

TLORIS PRITLIČJA A2
PREZRAČEVANJE IN HLAJENJE M 1:50

mineo

PROJEKTIRANJE, INŽENIRING, IZVAJANJE, d.o.o.
CESTA V GORICE 38, 1000 LJUBLJANA, SLOVENIJA
GSM: 031/361-735, e-mail: marko.vrabc@emineo.si

Investitor: JAVNI STANOVANJSKI SKLAD MESTNE OBČINE LJUBLJANA
Zornikova 3, SI-1000 Ljubljana

Objekt: STANOVANJSKA SOSESKA ZVEZNA ULICA

| | | | |
|---|--|-------------|----------------|
| Vrsta načrta: STROJNE INSTALACIJE | Odg. vod. proj.: Gregor TRPLAN, u.d.i.a. | | |
| | Ident. št. A - 0895 | | |
| Vsebina načrta: TLORIS PRITLIČJA A2 PREZRAČEVANJE IN HLAJENJE PZI | Odg. proj.: Marko VRABEC, u.d.i.s. | | |
| | Ident. št. S - 0976 | | |
| Številka proj.: 19/05 | Sodelavec: Lovro MILETA, s.t. | | |
| Številka načrta: 2019-081 | | | |
| Ident. št. pri IZS: | Datum: JANUAR 2023 | Merilo 1:50 | Št. lista Z-16 |

* EMNEO d.o.o., Cesta v Gorice 38, 1000 Ljubljana - upravitelj dosega projekta ali celote, sama o planu odgovorno odgovarja

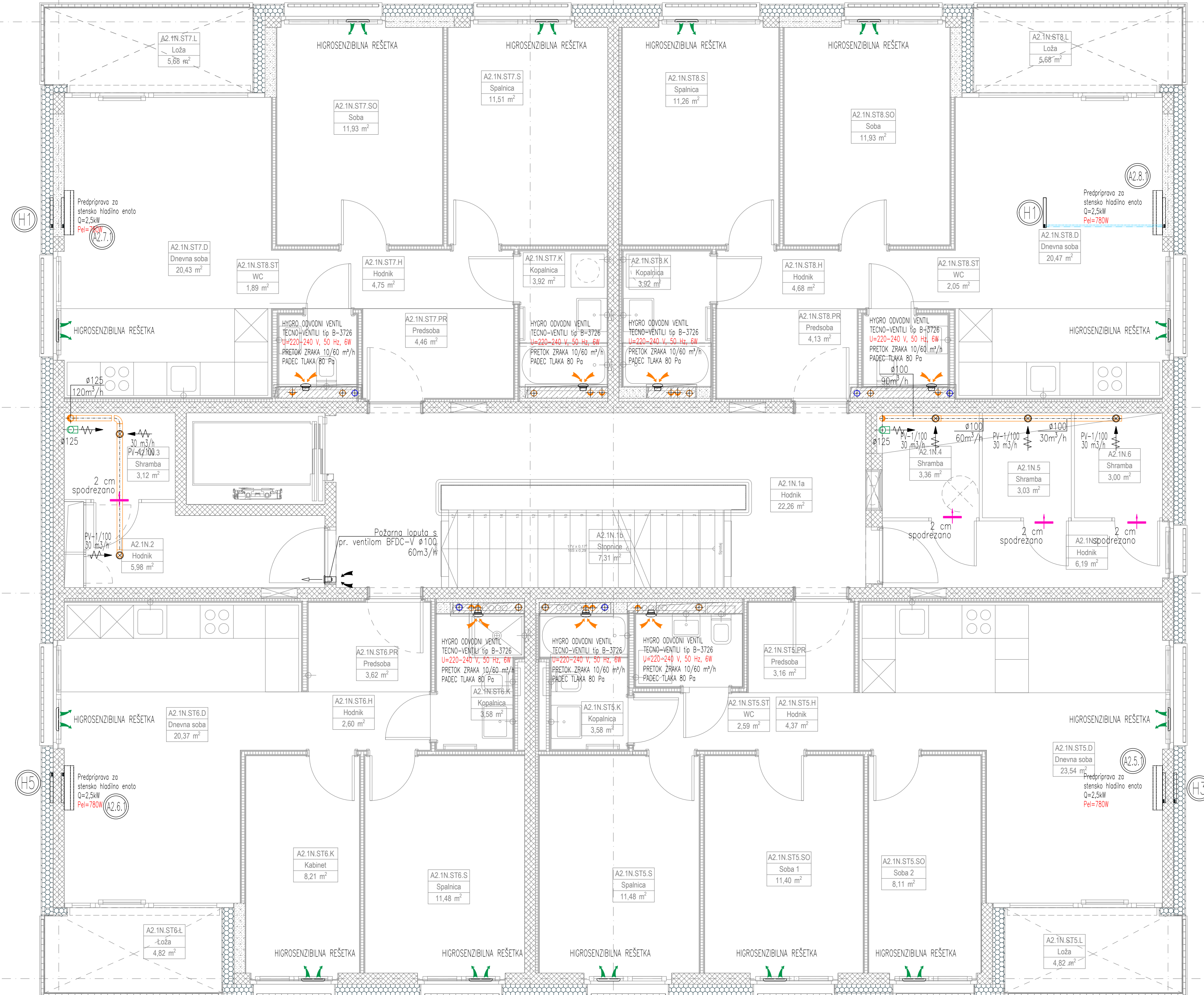

LEGENDA:

- ⊗ - PREZRAČEVALNI VENTIL
- ☐ - DUŠILNA LOPUTA
- 200
100 - OZNAKA DIMENZIONIRANJA
- NOTRANJA ENOTA (PREDPRIPRAVA)
- ZUNANJA ENOTA (PREDPRIPRAVA)
- HLAJENJE - FLIN
- HLAJENJE - TEKOČINA
- X: ŠT. NADSTROPJA
- Y: ŠT. STANOVANJA
- O: ZUNANJA ENOTA SS
- X: ŠT. NADSTROPJA
- Y: ŠT. STANOVANJA
- 1 ali 2: NOTRANJA ENOTA SS

OPOMBE:

- vrata rešetke dobaviti v skladu s projektantom arhitekture;
- lokacijo dovodnih in odvodnih elementov prilagoditi izvedbi stropa, razsvetljavi in opremitvi;
- prehode instalacije skozi požarni sektor ustrezno protipožarno izolirati;
- dovodni kanali prezračevanja morajo biti izolirani s parazodno izolacijo;
- RAZVOD KANALOV NAD SPUSČENIM STROPOM IN TIP PRIKLUČKA DISTRIBUCIJSKIH ELEMENTOV PRILAGODITI OSTALIM INSTALACIJAM;
- prehode instalacije skozi požarni sektor ustrezno protipožarno izolirati;
- RAZVOD HLAJENJA PRILAGODITI OSTALIM INSTALACIJAM.

TLORIS 1.NADSTROPJA A2
PREZRAČEVANJE IN HLAJENJE M 1:50



PROJEKTIRANJE, INŽENIRING, IZVAJANJE d.o.o.

CESTA V GORICE 38, 1000 LJUBLJANA, SLOVENIJA

GSM: 031/361-735, e-mail: marko.vrabc@emineo.si

Investitor:

JAVNI STANOVANJSKI SKLAD MESTNE OBČINE LJUBLJANA

Zornikova 3, SI-1000 Ljubljana

Objekt:

STANOVANJSKA SOSESKA ZVEZNA ULICA

| | | | | |
|---------------------|--|------------------|-------------------------|----------------|
| Vrsta: | STROJNE INSTALACIJE | Odg. vod. proj.: | Gregor TRPLAN, u.d.i.a. | |
| | | Ident. št.: | A - 0895 | |
| Vsebinska načrta: | TLORIS 1.NADSTROPJA A2 PREZRAČEVANJE IN HLAJENJE PZI | Odg. proj.: | Marko VRABEC, u.d.i.s. | |
| | | Ident. št.: | S - 0976 | |
| Faza: | 19/05 | Sodelavec: | Lovro MILETA, s.t. | |
| Številka načrta: | 2019-081 | | | |
| Ident. št. pri IZS: | | Datum: | JANUAR 2023 | Merilo 1:50 |
| | | | | Št. lista Z-17 |

* EMINEO d.o.o., Cesta v Gorice 38, 1000 Ljubljana - uporabno delo projektov in posredstvo s strani naročnika

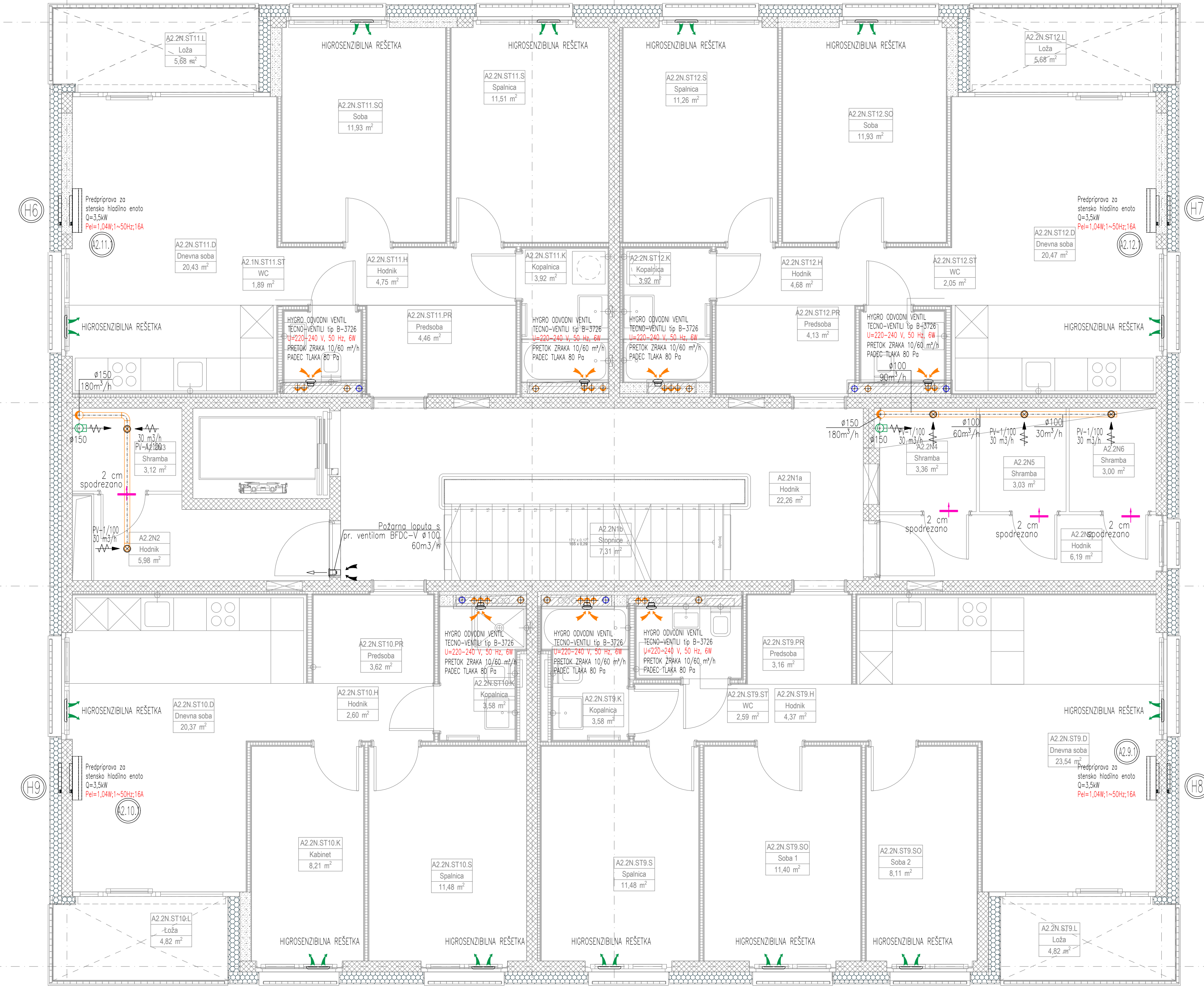

LEGENDA:

- ⊗ - PREZRAČEVALNI VENTIL
- - DUŠILNA LOPUTA
- 200 - OZNAKA DIMENZIONIRANJA
- 100 - NOTRANJA ENOTA (PREDPRIPRAVA)
- 2 - ZUNANJA ENOTA (PREDPRIPRAVA)
- HLAJENJE - PLIN
- HLAJENJE - TEKOČINA
- X: ŠT. NADSTROPJA
- Y: ŠT. STANOVANJA
- O: ZUNANJA ENOTA SS
- X: ŠT. NADSTROPJA
- Y: ŠT. STANOVANJA
- 1 ali 2: NOTRANJA ENOTA SS

OPOMBE:

- vratarne rešetke dobaviti v skladu s projektantom arhitekture;
- lokacije dovodnih in odvodnih elementov prilagoditi izvedbi stropa, razsvetljavi in opremitvi;
- prehodi instalacije skozi požarni sektor ustrezno protipožarno izolirati;
- dovodni kanali prezračevanja morajo biti izolirani s parozaporno izolacijo;
- RAZVOD KANALOV NAD SPUSČENIM STROPOM IN TIP PRIKLJUČKA DISTRIBUCIJSKIH ELEMENTOV PRILAGODITI OSTALIM INSTALACIJAM;
- prehodi instalacije skozi požarni sektor ustrezno protipožarno izolirati;
- RAZVOD HLAJENJA PRILAGODITI OSTALIM INSTALACIJAM.

TLORIS 2.NADSTROPJA A2
PREZRAČEVANJE IN HLAJENJE M 1:50

emineo
PROJEKTIRANJE, INŽENIRING, IZVAJANJE d.o.o.
CESTA V GORICE 38, 1000 LJUBLJANA, SLOVENIJA
GSM: 031/361-735, e-mail: marko.vrabc@emineo.si

Investitor: JAVNI STANOVANJSKI SKLAD MESTNE OBČINE LJUBLJANA
Zemljokova 3, SI-1000 Ljubljana
Objekt: STANOVANJSKA SOSESKA ZVEZNA ULICA

| | | | | | |
|---------------------|---|------------------|-------------------------|-------------|----------|
| Vrsta načrta: | STROJNE INSTALACIJE | Odg. vod. proj.: | Gregor TRPLAN, u.d.i.a. | Ident. št.: | A - 0895 |
| Vsebinska načrta: | TLORIS 2.NADSTROPJA A2 PREZRAČEVANJE IN HLAJENJE | Odg. proj.: | Marko VRABEC, u.d.i.s. | Ident. št.: | S - 0976 |
| Faza: | PZI | Sodelavec: | Lovro MILETA, s.t. | | |
| Številka proj.: | 19/05 | | | | |
| Številka načrta: | 2019-081 | | | | |
| Ident. št. pri IZS: | | Datum: | JANUAR 2023 | Merilo: | 1:50 |
| | | | | Št. lista: | Z-18 |

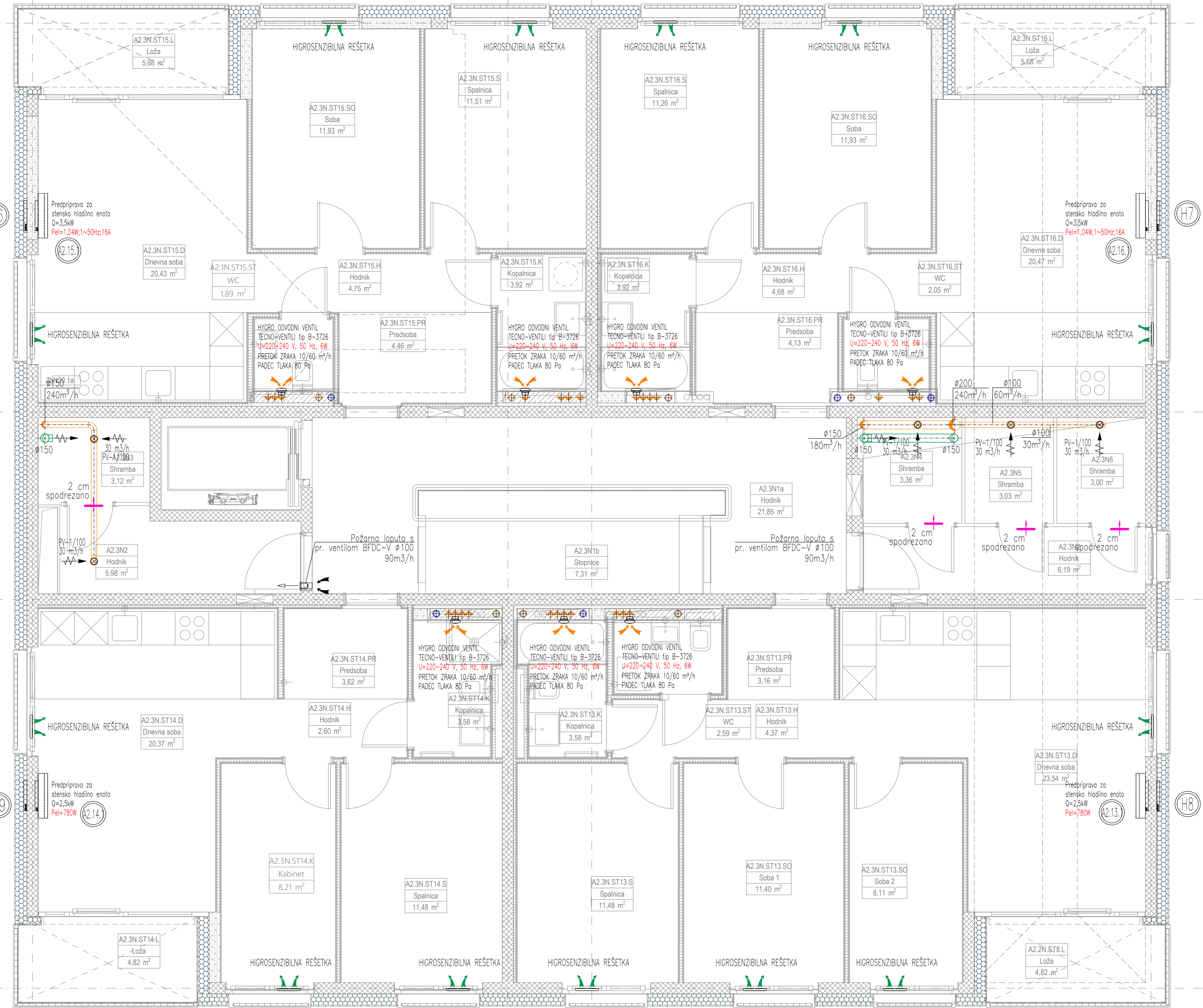

LEGENDA:

- ⊗ - PREZRAČEVALNI VENTIL
- - DUŠILNA LOPUTA
- 200/100 - OZNAKA DIMENZIONIRANJA
- 200/100 - NOTRANJA ENOTA (PREDPRIPRAVA)
- 200/100 - ZUNANJA ENOTA (PREDPRIPRAVA)
- HLAJENJE - PLIN
- HLAJENJE - TEKOČINA
- X: ŠT. NADSTROPJA
- Y: ŠT. STANOVANJA
- O: ZUNANJA ENOTA SS
- X: ŠT. NADSTROPJA
- Y: ŠT. STANOVANJA
- 1 ali 2: NOTRANJA ENOTA SS

OPOMBE:

- vrtno rešetke dobaviti v skladu s projektantom arhitekture;
- lokacijo dovodnih in odvodnih elementov prilagoditi izvedbi stropa, razsvetljavi in opremitvi;
- prehode instalacije skozi požarni sektor ustrezno protipožarno izolirati;
- dovodni kanali prezračevanja morajo biti izolirani s parazaporno izolacijo;
- RAZVOD KANALOV NAD SPUSČENIM STROPOM IN TIP PRIKLJUČKA DISTRIBUCIJSKIH ELEMENTOV PRILAGODITI OSTALIM INSTALACIJAM;
- prehode instalacije skozi požarni sektor ustrezno protipožarno izolirati;
- RAZVOD HLAJENJA PRILAGODITI OSTALIM INSTALACIJAM.

TLORIS 3.NADSTROPJA A2
PREZRAČEVANJE IN HLAJENJE M 1:50



PROJEKTIRANJE, INŽENIRING, IZVAJANJE, SLOVENIJA
 CESTA V GORICE 38, 1000 LJUBLJANA, SLOVENIJA
 GSM: 031.361-733, e-mail: marko.vrabc@mineo.si

JAVNI STANOVANJSKI SKLAD MESTNE OBČINE LJUBLJANA
 Zornikova 3, SI-1000 Ljubljana
 STANOVANJSKA SOSESKA ZVEZNA ULICA

| | | |
|--|---|-------------------------------|
| Vrsta: STROJNE INSTALACIJE | Odg. vod. proj.: Gregor TRPLAN, u.d.i.a., Ident. št.: A - 0895 | |
| Vsebina: TLORIS 3.NADSTROPJA A2 PREZRAČEVANJE IN HLAJENJE | Odg. proj.: Marko VRABEC, u.d.i.s., Ident. št.: S - 0976 | |
| Faza: PZI Datum: 19/05 Številka: 2019-081 | Sodelavec: Lovro MILETA, s.t. | |
| Ident. št. pri IZS: | Datum: JANUAR 2023 | Merilo 1:50 Št. lista Z-19 |

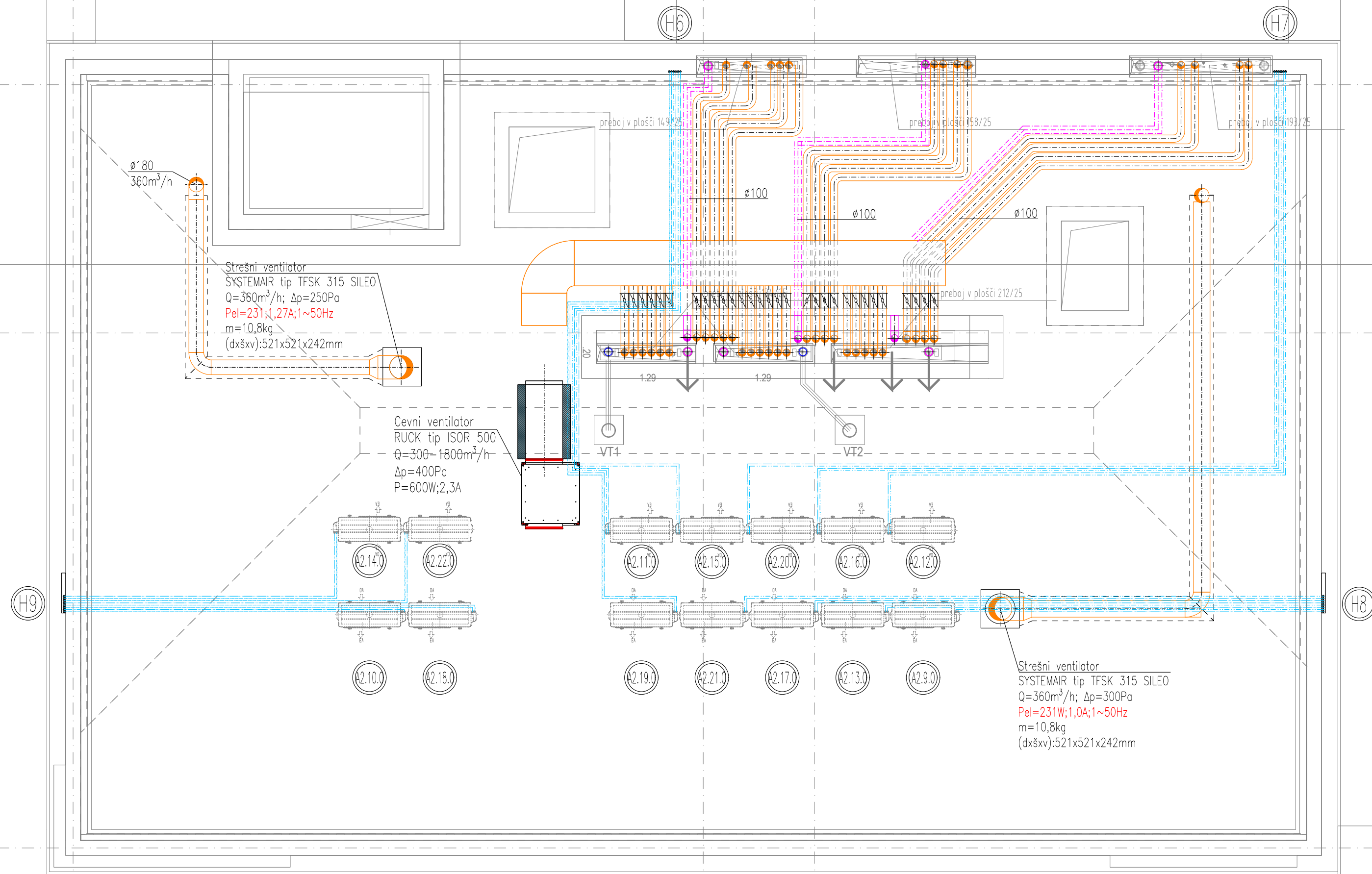

LEGENDA:

- ⊗ - PREZRAČEVALNI VENTIL
- ☐ - DUŠILNA LOPUTA
- 200
100 - OZNAKA DIMENZIONIRANJA
- ☐ - NOTRANJA ENOTA (PREDPRIPRAVA)
- ☐ - ZUNANJA ENOTA (PREDPRIPRAVA)
- HLAJENJE - PLIN
- HLAJENJE - TEKOČINA
- X: ŠT. NADSTROPJA
- Y: ŠT. STANOVANJA
- O: ZUNANJA ENOTA SS
- X: ŠT. NADSTROPJA
- Y: ŠT. STANOVANJA
- 1 ali 2: NOTRANJA ENOTA SS

OPOMBE:

- vrtno rešetke dobaviti v skladu s projektantom arhitekture;
- lokacija dovodnih in odvodnih elementov prilagoditi izvedbi stropa, razsvetljavi in opremiti;
- prehode instalacije skozi požarni sektor ustrezno protipožarno izolirati;
- dovodni kanali prezračevanja morajo biti izolirani s parazaporno izolacijo;
- RAZVOD KANALOV NAD SPUSČENIM STROPOM IN TIP PRIKLJUČKA DISTRIBUCIJSKIH ELEMENTOV PRILAGODITI OSTALIM INSTALACIJAM;
- prehode instalacije skozi požarni sektor ustrezno protipožarno izolirati;
- RAZVOD HLAJENJA PRILAGODITI OSTALIM INSTALACIJAM.

TLORIS STREHE A2
PREZRAČEVANJE IN HLAJENJE M 1:50

PROJEKTIRANJE, INŽENIRING, IZVAJANJE d.o.o.
CESTA V GORICE 38, 1000 LJUBLJANA, SLOVENIJA
GSM: 031/361-735, e-mail: marko.vrabc@emineo.si

Investitor: JAVNI STANOVANJSKI SKLAD MESTNE OBČINE LJUBLJANA
Zornikova 3, SI-1000 Ljubljana

Objekt: STANOVANJSKA SOSESKA ZVEZNA ULICA

| | | |
|---|--|----------------|
| Vrsta načrta: STROJNE INSTALACIJE | Odg. vod. proj.: Gregor TRPLJAN, u.d.i.a. Ident. št. A - 0895 | |
| Vsebina načrta: TLORIS STREHE A2 PREZRAČEVANJE IN HLAJENJE | Odg. proj.: Marko VRABEC, u.d.i.s., Ident. št. S - 0976 | |
| Faza: PZI | Sodelavec: Lovro MILETA, s.t. | |
| Številka proj.: 19/05 | | |
| Številka načrta: 2019-081 | | |
| Ident. št. pri IZS: | Datum: JANUAR 2023 | Merilo 1:50 |
| | | Št. lista Z-22 |

* EMINEO d.o.o., Cesta v Gorice 38, 1000 Ljubljana - upravlja delo projekta od začetka do konca s svojim soglasjem odobro

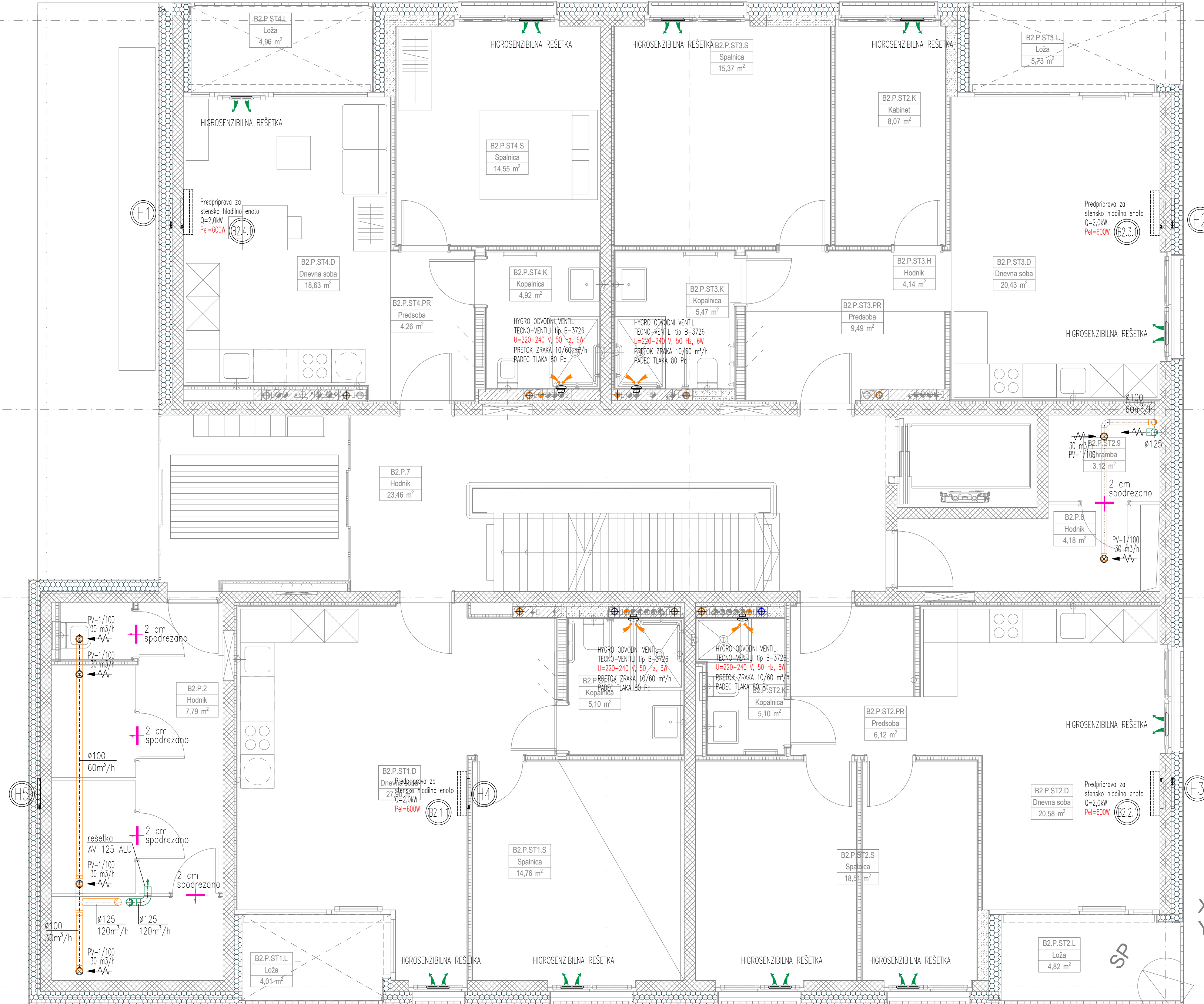

LEGENDA:

- ⊗ - PREZRAČEVALNI VENTIL
- ☐ - DUŠILNA LOPUTA
- 200
100 - OZNAKA DIMENZIONIRANJA
- NOTRANJA ENOTA (PREDPRIPRAVA)
- ZUNANJA ENOTA (PREDPRIPRAVA)
- HLAJENJE - PLIN
- HLAJENJE - TEKOČINA
- X: ŠT. NADSTROPJA
- Y: ŠT. STANOVANJA
- O: ZUNANJA ENOTA SS
- X: ŠT. NADSTROPJA
- Y: ŠT. STANOVANJA
- 1 ali 2: NOTRANJA ENOTA SS

OPOMBE:

- vratarne rešetke dobaviti v skladu s projektantom arhitekture;
- lokacije dovodnih in odvodnih elementov prilagoditi izvedbi stropa, razsvetljavi in opremitvi;
- prehodi instalacije skozi požarni sektor ustrezno protipožarno izolirati;
- dovodni kanali prezračevanja morajo biti izolirani s parazaporno izolacijo;
- RAZVOD KANALOV NAD SPUSČENIM STROPOM IN TIP PRIKLUČKA DISTRIBUCIJSKIH ELEMENTOV PRILAGODITI OSTALIM INSTALACIJAM;
- prehod instalacije skozi požarni sektor ustrezno protipožarno izolirati;
- RAZVOD HLAJENJA PRILAGODITI OSTALIM INSTALACIJAM.

TLORIS PRITLIČJA B2
PREZRAČEVANJE IN HLAJENJE M 1:50

| | | | |
|--|--|--------------------|---|
| Investitor: JAVNI STANOVANJSKI SKLAD MESTNE OBČINE LJUBLJANA Zornikova 3, SI-1000 Ljubljana | | | |
| Projekt: STANOVANJSKA SOSEKA ZVEZNA ULICA | | | |
| Vrsta načrta: | STROJNE INSTALACIJE | Odg. vod. proj.: | Gregor TRPLAN, u.d.i.a., Ident. št. A - 0895 |
| Vsebinska načrta: | TLORIS PRITLIČJA B2 PREZRAČEVANJE IN HLAJENJE | Odg. proj.: | Marko VRABEC, u.d.i.s., Ident. št. S - 0976 |
| Faza: | PZI | Sodelavec: | Ljiljana MILETA, s.t. |
| Številka proj.: | 19/05 | | |
| Številka načrta: | 2019-081 | | |
| Ident. št. pri IZS: | | Datum: JANUAR 2023 | Merilo 1:50 |
| | | Št. lista Z-23 | |



- LEGENDA:
- ⊗ - PREZRAČEVALNI VENTIL
 - ☐ - DUŠILNA LOPUTA
 - 200/100 - OZNAKA DIMENZIONIRANJA
 - 200/100 - NOTRANJA ENOTA (PREDPRIPRAVA)
 - 200/100 - ZUNANJA ENOTA (PREDPRIPRAVA)
 - HLAJENJE - PLIN
 - HLAJENJE - TEKOČINA
 - X: ŠT. NADSTROPJA
 - Y: ŠT. STANOVANJA
 - O: ZUNANJA ENOTA SS
 - X: ŠT. NADSTROPJA
 - Y: ŠT. STANOVANJA
 - 1 ali 2: NOTRANJA ENOTA SS

OPOMBE:

- vrstne rešetke dobaviti v skladu s projektantom arhitekture;
- lokacija dovodnih in odvodnih elementov prilagoditi izvedbi stropa, razsvetljavi in opremitvi;
- prehodi instalacije skozi požarni sektor ustrezno protipožarno izolirati;
- dovodni kanali prezračevanja morajo biti izolirani s parizoporno izolacijo;
- RAZVOD KANALOV NAD SPUSČENIM STROPOM IN TIP PRIKLJUČKA DISTRIBUCIJSKIH ELEMENTOV PRILAGODITI OSTALIM INSTALACIJAM;
- prehodi instalacije skozi požarni sektor ustrezno protipožarno izolirati;
- RAZVOD HLAJENJA PRILAGODITI OSTALIM INSTALACIJAM.

TLORIS 1.NADSTROPJA B2
PREZRAČEVANJE IN HLAJENJE M 1:50

mineo

PROJEKTIRANJE, INŽENIRING, IZVAJANJE, d.o.o.
CESTA V GORICE 38, 1000 LJUBLJANA, SLOVENIJA
GSM: 031/361-735, e-mail: marko.vrabc@emineo.si

Investitor: JAVNI STANOVANJSKI SKLAD MESTNE OBČINE LJUBLJANA
Zemljanska 3, SI-1000 Ljubljana

Objekt: STANOVANJSKA SOSESKA ZVEZNA ULICA

| | | | | |
|---------------------|--|------------------|-------------------------|----------------|
| Vrsta načrta: | STROJNE INSTALACIJE | Odg. vod. proj.: | Gregor TRPLAN, u.d.i.a. | |
| | | Ident. št. | A - 0895 | |
| Vsebinska načrta: | TLORIS 1.NADSTROPJA B2 PREZRAČEVANJE IN HLAJENJE PZI | Odg. proj.: | Marko VRABEC, u.d.i.s. | |
| | | Ident. št. | S - 0976 | |
| Številka proj.: | 19/05 | Sodelavec: | Lovro MILETA, s.t. | |
| Številka načrta: | 2019-081 | | | |
| Ident. št. pri IZS: | | Datum: | JANUAR 2023 | Št. lista Z-24 |

* EMINEO d.o.o., Cesta v Gorice 38, 1000 Ljubljana - uporaba delov projekta ali celotno, samo s pisnim soglasjem lastnika

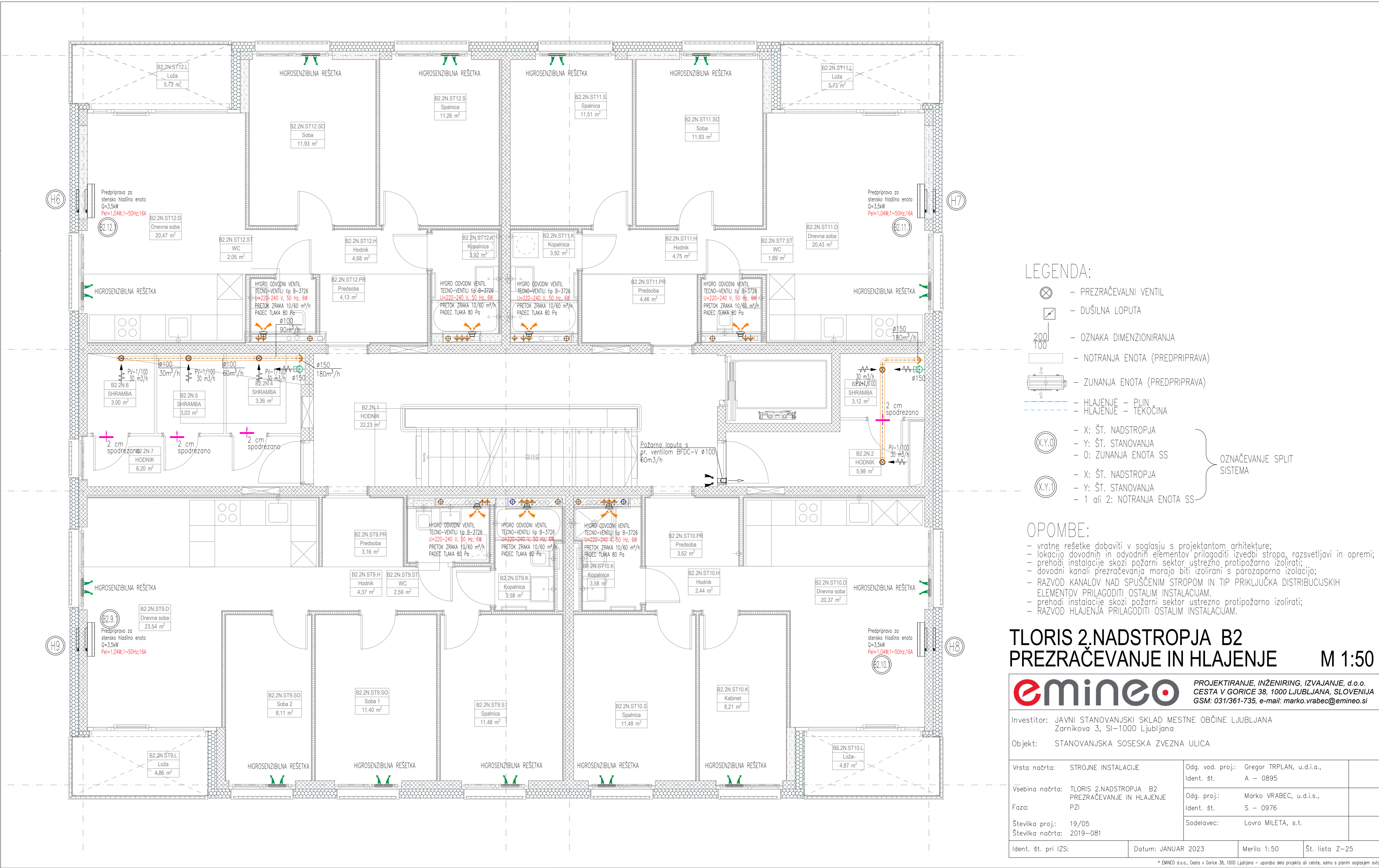

- LEGENDA:
- ⊗ - PREZRAČEVALNI VENTIL
 - - DUŠILNA LOPUTA
 - 200
100 - OZNAKA DIMENZIONIRANJA
 - NOTRANJA ENOTA (PREDPRIPRAVA)
 - ZUNANJA ENOTA (PREDPRIPRAVA)
 - HLAJENJE - PLIN
 - HLAJENJE - TEKOČINA
 - X: ŠT. NADSTROPJA
 - Y: ŠT. STANOVANJA
 - O: ZUNANJA ENOTA SS
 - X: ŠT. NADSTROPJA
 - Y: ŠT. STANOVANJA
 - 1 ali 2: NOTRANJA ENOTA SS
- OZNAČEVANJE SPLIT SISTEMA

OPOMBE:

- vrata rešetke dobaviti v skladu s projektantom arhitekture;
- lokacijo dovodnih in odvodnih elementov prilagoditi izvedbi stropa, razsvetljavi in opreji;
- prehodi instalacije skozi požarni sektor ustrezno protipožarno izolirati;
- dovodni kanali prezračevanja morajo biti izolirani s parozaporno izolacijo;
- RAZVOD KANALOV NAOD SPUSČENIM STROPOM IN TIP PRIKLJUČKA DISTRIBUCIJSKIH ELEMENTOV PRILAGODITI OSTALIM INSTALACIJAM;
- prehod instalacije skozi požarni sektor ustrezno protipožarno izolirati;
- RAZVOD HLAJENJA PRILAGODITI OSTALIM INSTALACIJAM.

TLORIS 2.NADSTROPJA B2
PREZRAČEVANJE IN HLAJENJE M 1:50

| | | | |
|---|--|-------------|----------------|
| Investitor: JAVNI STANOVANJSKI SKLAD BISTRE OBČINE LJUBLJANA Zemljanska 3, SI-1000 Ljubljana | | | |
| Objekt: STANOVANJSKA SOSEKA ZVEZNA ULICA | | | |
| Vrsta načrta: STROJNE INSTALACIJE | Odg. vod. proj.: Gregor TRPLAN, u.d.i.a. | | |
| Vsebina načrta: TLORIS 2.NADSTROPJA B2 PREZRAČEVANJE IN HLAJENJE | Ident. št.: A - 0895 | | |
| Faza: PZI | Odg. proj.: Marko VRABEC, u.d.i.s. | | |
| Številka proj.: 19/05 | Ident. št.: S - 0976 | | |
| Številka načrta: 2019-081 | Sodelavec: Ljilja MILETA, s.t. | | |
| Ident. št. pri IZS: | Datum: JANUAR 2023 | Merilo 1:50 | Št. lista Z-25 |

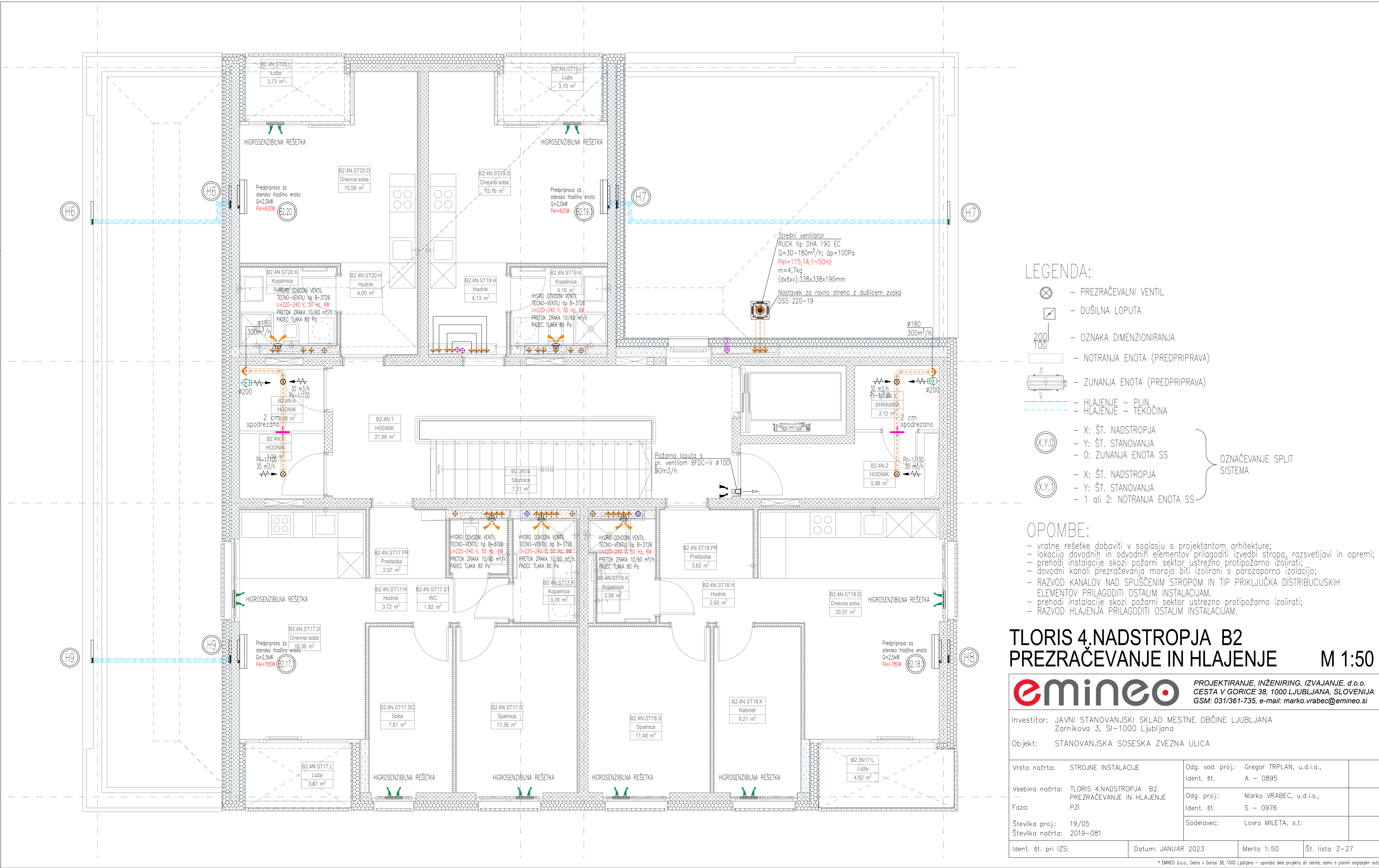

- LEGENDA:
- ⊗ - PREZRAČEVALNI VENTIL
 - - DUŠILNA LOPUTA
 - 200 - OZNAKA DIMENZIONIRANJA
 - 100 - NOTRANJA ENOTA (PREDPRIPRAVA)
 - 200 - ZUNANJA ENOTA (PREDPRIPRAVA)
 - HLAJENJE - PLIN
 - HLAJENJE - TEKOČINA
 - X - ŠT. NADSTROPJA
 - Y - ŠT. STANOVANJA
 - O - ZUNANJA ENOTA SS
 - X.Y - X - ŠT. NADSTROPJA
 - Y - ŠT. STANOVANJA
 - 1 ali 2 - NOTRANJA ENOTA SS
- OZNAČEVANJE SPLIT SISTEMA

OPOMBE:

- vrtno rešetke dobaviti v skladu s projektantom arhitekture;
- lokacije dovodnih in odvodnih elementov prilagoditi izvedbi stropa, razsvetljavi in opremljenosti;
- prehode instalacije skozi požarni sektor ustrezno protipožarno izolirati;
- dovodni kanali prezračevanja morajo biti izolirani s parazaporno izolacijo;
- RAZVOD KANALOV NAOD SPUSČENIM STROPOM IN TIP PRIKLJUČKA DISTRIBUCIJSKIH ELEMENTOV PRILAGODITI OSTALIM INSTALACIJAM;
- prehode instalacije skozi požarni sektor ustrezno protipožarno izolirati;
- RAZVOD HLAJENJA PRILAGODITI OSTALIM INSTALACIJAM.

TLORIS 4.NADSTROPJA B2
PREZRAČEVANJE IN HLAJENJE M 1:50

emineo

PROJEKTIRANJE, INŽENIRING, IZVAJANJE d.o.o.

CESTA V GORICE 38, 1000 LJUBLJANA, SLOVENIJA

GSM: 031/361-735, e-mail: marko.vrabc@emineo.si

Investitor:

JAVNI STANOVANJSKI SKLAD MESTNE OBČINE LJUBLJANA

Zornikova 3, SI-1000 Ljubljana

Objekt:

STANOVANJSKA SOSESKA ZVEZNA ULICA

| | | | | | |
|---------------------|---------------------------|------------------|-------------------------|-------------|----------------|
| Vrsta načrta: | STROJNE INSTALACIJE | Odg. vod. proj.: | Gregor TRPLAN, u.d.i.a. | | |
| Vsebinska načrta: | TLORIS 4.NADSTROPJA B2 | Ident. št.: | A - 0895 | | |
| Faza: | PREZRAČEVANJE IN HLAJENJE | Odg. proj.: | Marko VRABEC, u.d.i.s. | | |
| | PZI | Ident. št.: | S - 0976 | | |
| Številka proj.: | 19/05 | Sodelavec: | Lovro MILETA, s.t. | | |
| Številka načrta: | 2019-081 | | | | |
| Ident. št. pri IZS: | | Datum: | JANUAR 2023 | Merilo 1:50 | Št. lista Z-27 |

* EMINEO d.o.o., Cesta v Gorice 38, 1000 Ljubljana - uporabite dane projekte ali celote, samo s pisnim soglasjem emineo d.o.o.

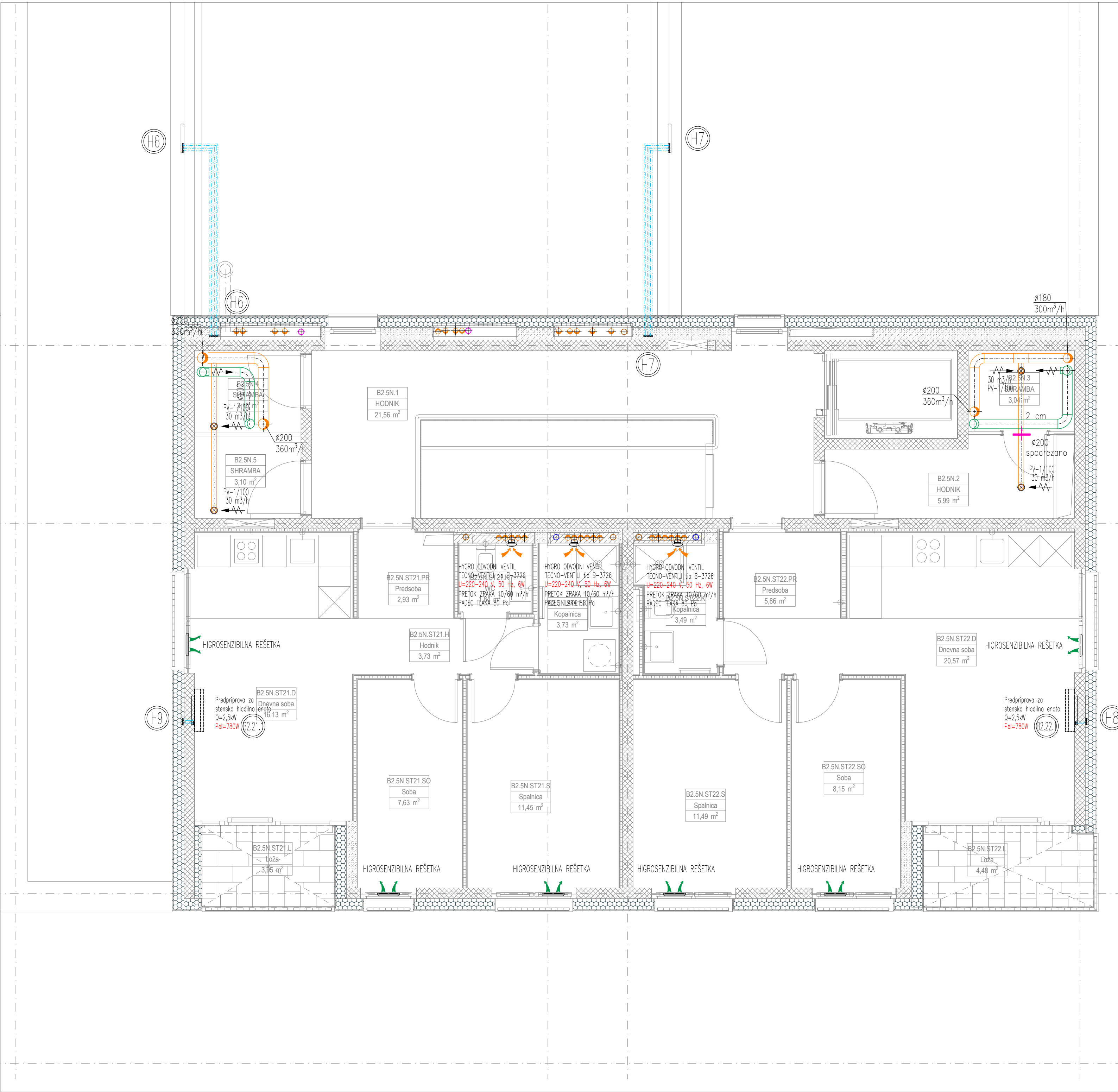

- LEGENDA:
- ⊗ - PREZRAČEVALNI VENTIL
 - ☐ - DUŠILNA LOPUTA
 - 200
100 - OZNAKA DIMENZIONIRANJA
 - 200
100 - NOTRANJA ENOTA (PREDPRIPRAVA)
 - 200
100 - ZUNANJA ENOTA (PREDPRIPRAVA)
 - HLAJENJE - PLIN
 - HLAJENJE - TEKOČINA
 - X: ŠT. NADSTROPJA
 - Y: ŠT. STANOVANJA
 - O: ZUNANJA ENOTA SS
 - X: ŠT. NADSTROPJA
 - Y: ŠT. STANOVANJA
 - 1 ali 2: NOTRANJA ENOTA SS
- OZNAČEVANJE SPLIT SISTEMA

OPOMBE:

- vrtno rešetke dobaviti v skladu s projektantom arhitekture;
- lokacije dovodnih in odvodnih elementov prilagoditi izvedbi stropa, razsvetljavi in opremitvi;
- prehode instalacije skozi požarni sektor ustrezno protipožarno izolirati;
- dovodni kanali prezračevanja morajo biti izolirani s parazaporno izolacijo;
- RAZVOD KANALOV NAD SPUSČENIM STROPOM IN TIP PRIKLJUČKA DISTRIBUCIJSKIH ELEMENTOV PRILAGODITI OSTALIM INSTALACIJAM;
- prehode instalacije skozi požarni sektor ustrezno protipožarno izolirati;
- RAZVOD HLAJENJA PRILAGODITI OSTALIM INSTALACIJAM.

TLORIS 5.NADSTROPJA B2
PREZRAČEVANJE IN HLAJENJE M 1:50

emineo
PROJEKTIRANJE, INŽENIRING, IZVAJANJE d.o.o.
CESTA V GORICE 38, 1000 LJUBLJANA, SLOVENIJA
GSM: 031/361-735, e-mail: marko.vrabc@emineo.si

Investitor: JAVNI STANOVANJSKI SKLAD MESTNE OBČINE LJUBLJANA
Zornikova 3, SI-1000 Ljubljana
Objekt: STANOVANJSKA SOSESKA ZVEZNA ULICA

| | | | | |
|---------------------|---|------------------|-------------------------|----------------|
| Vrsta načrta: | STROJNE INSTALACIJE | Odg. vod. proj.: | Gregor TRPLAN, u.d.i.a. | |
| | | Ident. št.: | A - 0895 | |
| Vsebina načrta: | TLORIS 5.NADSTROPJA B2 PREZRAČEVANJE IN HLAJENJE | Odg. proj.: | Marko VRABEC, u.d.i.s., | |
| Faza: | PZI | Ident. št.: | S - 0976 | |
| Številka proj.: | 19/05 | Sodelavec: | Lovro MILETA, s.t. | |
| Številka načrta: | 2019-081 | | | |
| Ident. št. pri IZS: | | Datum: | JANUAR 2023 | Merilo 1:50 |
| | | | | Št. lista Z-28 |

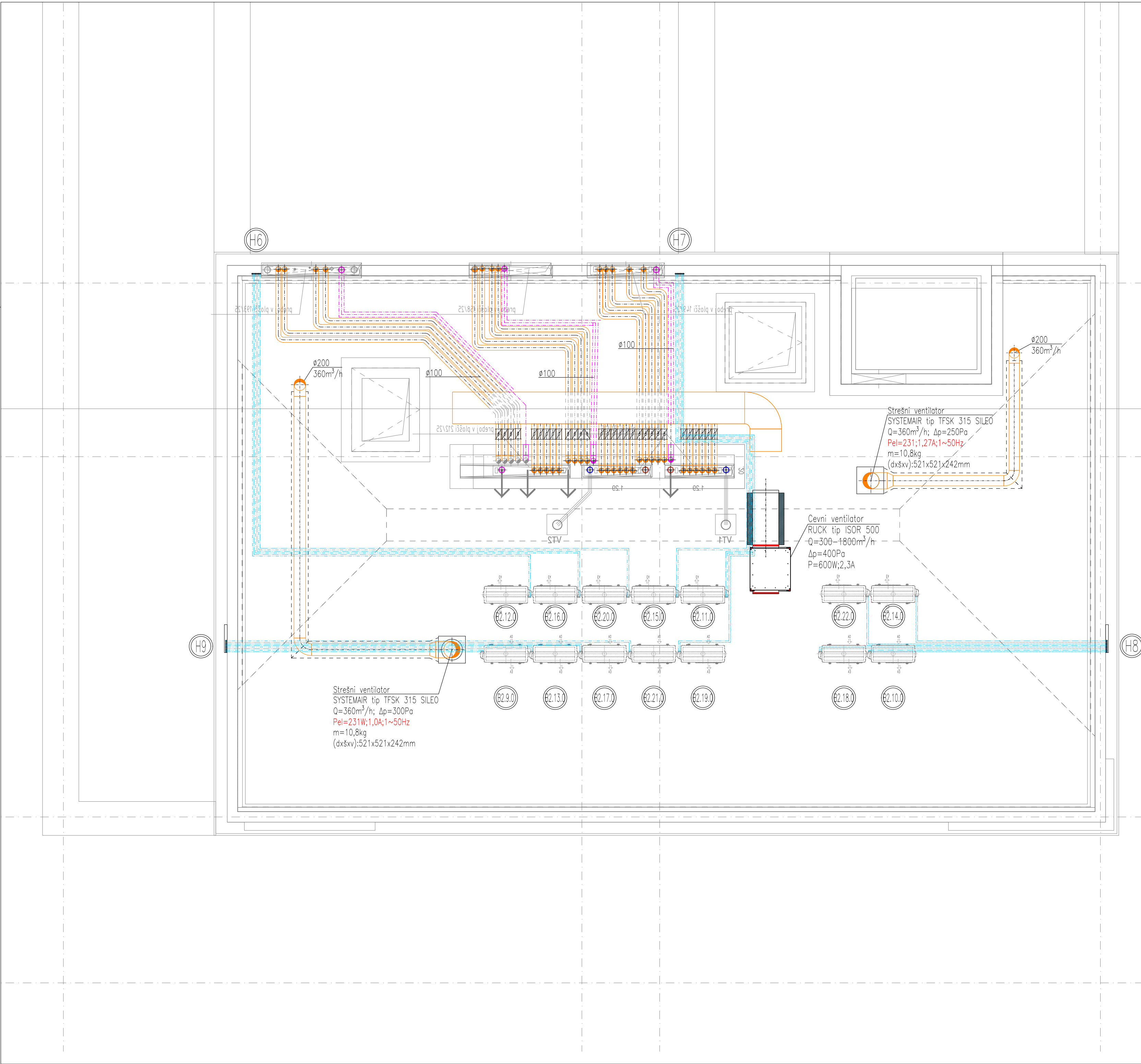

LEGENDA:

- ⊗ - PREZRAČEVALNI VENTIL
- ☐ - DUŠILNA LOPUTA
- 200
100 - OZNAKA DIMENZIONIRANJA
- NOTRANJA ENOTA (PREDPRIPRAVA)
- ZUNANJA ENOTA (PREDPRIPRAVA)
- HLAJENJE - PLIN
- HLAJENJE - TEKOČINA
- X: ŠT. NADSTROPJA
- Y: ŠT. STANOVANJA
- O: ZUNANJA ENOTA SS
- X: ŠT. NADSTROPJA
- Y: ŠT. STANOVANJA
- 1 ali 2: NOTRANJA ENOTA SS

OPOMBE:

- vrtno rešetke dobaviti v skladu s projektantom arhitekture;
- lokacije dovodnih in odvodnih elementov prilagoditi izvedbi stropa, razsvetljavi in opremiti;
- prehodi instalacije skozi požarni sektor ustrezno protipožarno izolirati;
- dovodni kanali prezračevanja morajo biti izolirani s parazaporno izolacijo;
- RAZVOD KANALOV NAD SPUSČENIM STROPOM IN TIP PRIKLJUČKA DISTRIBUCIJSKIH ELEMENTOV PRILAGODITI OSTALIM INSTALACIJAM;
- prehodi instalacije skozi požarni sektor ustrezno protipožarno izolirati;
- RAZVOD HLAJENJA PRILAGODITI OSTALIM INSTALACIJAM.

TLORIS STREHE B2
PREZRAČEVANJE IN HLAJENJE M 1:50

emineo
PROJEKTIRANJE, INŽENIRING, IZVAJANJE d.o.o.
CESTA V GORICE 38, 1000 LJUBLJANA, SLOVENIJA
GSM: 031/361-735, e-mail: marko.vrabc@emineo.si

Investitor: JAVNI STANOVANJSKI SKLAD MESTNE OBČINE LJUBLJANA
Zornikova 3, SI-1000 Ljubljana

Objekt: STANOVANJSKA SOSESKA ZVEZNA ULICA

| | | |
|---|---|----------------|
| Vrsta načrta: STROJNE INSTALACIJE | Odg. vod. proj.: Gregor TRPLAN, u.d.i.a. Ident. št. A - 0895 | |
| Vsebina načrta: TLORIS STREHE B2 PREZRAČEVANJE IN HLAJENJE | Odg. proj.: Marko VRABEC, u.d.i.s., Ident. št. S - 0976 | |
| Faza: PZI | Sodelavec: Lovro MILETA, s.t. | |
| Številka proj.: 19/05 | | |
| Številka načrta: 2019-081 | | |
| Ident. št. pri IZS: | Datum: JANUAR 2023 | Merilo 1:50 |
| | | Št. lista Z-29 |

* EMINEO d.o.o., Cesta v Gorice 38, 1000 Ljubljana - upravlja delo projekta od začetka do konca s svojim soglasjem naročnika